

**PROGRAMA DE NECESSIDADES**  
**NOVO PRÉDIO DE AMBULATÓRIOS (NOVAS ILHAS) DO CH - UFC**

<b>Interessado:</b>	Complexo Hospitalar da Universidade Federal do Ceará – CH-UFC, composto pelo Hospital Universitário Walter Cantídio – HUWC e Maternidade Escola Assis Chateaubriand – Meac	<b>Data:</b> 04/06/2025
<b>Assunto :</b>	Novo prédio de ambulatórios (novas ilhas) do Complexo Hospitalar UFC	
<b>Responsáveis:</b>	<p>José Hallyson Hallyson de Moura Lima (<u>SIF – Setor de Infraestrutura Física</u>); Bruno Costa Castro Alves (<u>UPO – Unidades de Projetos e Obras</u>); Marco Antônio Moreira da Cunha (<u>UPO</u>); Pedro Theophilo Ramos Neto (<u>UPO</u>); Danila Paula Carneiro de Oliveira Novais (<u>Ambulatórios Meac</u>); Karinne Cisne Fernandes Rebouças (<u>Ambulatórios Meac</u>); Lívia Valérya da Cruz Paiva (<u>Farmácia Ambulatorial</u>); Rômulo Lobo (<u>Geriatría</u>); Manoel Martins (<u>Endocrinologia</u>); Luciana Freitas (<u>Saúde Mental</u>); Atualpa (<u>Traumatologia/Ortopedia</u>); José Pedro Soares Baima (<u>Neurologia</u>); Rodrigo Dornfeld Escalante (<u>Proctologia</u>); Matheus Alves De Lima Mota (<u>Infectologia</u>); Renato Mazon Lima Verde Leal (<u>Cirurgias/Pequenas Cirurgias</u>); Lucia Libanez Bessa Campelo Braga (<u>Gastroenterologia</u>); Dharlene Giffoni Soares (<u>Marcação de Consultas Meac</u>); Cláudia Maria (<u>Nefrologia/Transplante Renal</u>); Paula Frassinetti (<u>Nefrologia</u>); Eliezer Freitas Lima (<u>Consultório Odontológico</u>); José Wilson Accioly Filho (<u>Dermatologia</u>); Leonardo Ribeiro Sampaio (<u>Reumatologia</u>); Ricardo Coelho Reis (<u>Pneumologia</u>); Daniel Willian Lustosa De Sousa (<u>Pediatria</u>); Soraya Maria do Nascimento Rebouças Viana (<u>Fisioterapia</u>); Soraya Maria do Nascimento Rebouças Viana (<u>Fonoaudiologia</u>); Claudio Cesar Monteiro de Castro (<u>Clínica Médica</u>); Alexandre Saboia Leitão Júnior (<u>Urologia</u>); Eliza Arruda (<u>Hematologia do Hemoce</u>); Virginia Serpa Correia Lima (<u>linhas de Cuidado em Obesidade</u>); Ana Celia (<u>Linhas de Cuidado em Diabetes</u>); Maria Eugenia Baltazar Guimaraes (<u>Cuidados Paliativos</u>); Jose Huygens Parente Garcia (<u>Transplante Hepático</u>); Andre Alencar Araripe Nunes (<u>Audiometria</u>); Andre Alencar Araripe Nunes (<u>Otorrinolaringologia</u>); Jose Milton de Castro Lima (<u>Hepatologia</u>); Janaiana Lemos Uchoa / Paula Manuela Rodrigues Pinheiro Berto / Anaíza Diógenes Soares (<u>Marcação de Consultas Demanda ilhas, bloco central e anexos</u>); Jeruza Mara De Oliveira Lima (<u>Saúde de Cardiologia</u>); Maria Flaviana da Silva De Sousa Lopes (<u>Ouvidoria</u>); Hissa Tavares de Lima (<u>Oftalmologia</u>); Renata Castro Kehdi (<u>Neonatologia</u>); Natália Freire (<u>Transplante de Medula Óssea</u>); Marina Rodrigues Costa (<u>Hospital Dia</u>); Maria Eugenia Barroso Severiano (<u>Amb. do Servidor</u>); Claudia Sebastiana da Silva (<u>Hotelaria</u>); Samuel Pires Ribeiro (<u>Manutenção</u>); Stephan Quadros Nogueira (<u>Tecnologia da Informação</u>).</p>	<b>Telefone:</b> (85) 3366-8101
<b>Email:</b>	<p>jose.hallyson@ebserh.gov.br (<u>SIF – Setor de Infraestrutura Física</u>); bruno.calves@ebserh.gov.br (<u>UPO – Unidade de projetos e Obras</u>); marco.moreira@ebserh.gov.br (<u>UPO</u>); pedro.ramos@ebserh.gov.br (<u>UPO</u>); danila.novais@ebserh.gov.br (<u>Ambulatórios Meac</u>); karinne.reboucas@ebserh.gov.br (<u>Ambulatórios Meac</u>); livia.paiva@ebserh.gov.br (<u>Farmácia Ambulatorial</u>); romulo.lobo@ebserh.gov.br (<u>Geriatría</u>); mramartins@gmail.com (<u>Endocrinologia</u>); luciana.fernandes@ebserh.gov.br (<u>Saúde Mental</u>); joseatualpa.huwc@ebserh.gov.br (<u>Traumatologia/Ortopedia</u>); jose.baima@ebserh.gov.br (<u>Neurologia</u>); rodrigodornfeld.huwc@ebserh.gov.br (<u>proctologia</u>); mota.matheus@ebserh.gov.br (<u>Infectologia</u>); renato.leal@ebserh.gov.br (<u>Cirurgias/Pequenas Cirurgias</u>); luciacampelo.huwc@ebserh.gov.br (<u>Gastroenterologia</u>); dharlene.soares@ebserh.gov.br (<u>Marcação de Consultas Meac</u>); claudiadr@gmail.com (<u>Nefrologia/Transplante Renal</u>); paula.fernandes@ebserh.gov.br (<u>Nefrologia</u>); eliezer.lima@ebserh.gov.br (<u>Consultório Odontológico</u>); joseaccioly.huwc@ebserh.gov.br (<u>Dermatologia</u>); leorsampaio@gmail.com (<u>Reumatologia</u>); coelhoreis71@gmail.com (<u>Pneumologia</u>); daniellust@uol.com.br (<u>Pediatria</u>);</p>	

sorayarviana@gmail.com (Fisioterapia e Fonoaudiologia); claudiocesaru@gmail.com (Clínica Médica); alexandre.saboia@ufc.br (Urologia); elizaarruda8@gmail.com (Hematologia do Hemoce); virginia.lima@ebserh.gov.br (Linhas de Cuidado em Obesidade); anaceliacs.doc@gmail.com (Linhas de Cuidado em Diabetes); maria.baltazar@ebserh.gov.br (Cuidados Paliativos); huygensgarcia@hotmail.com (Transplante Hepático); andrealencar2445@gmail.com (Audiometria e Otorrinolaringologia); jmcl.lima@gmail.com (Hepatologia); janaiana.uchoa@ebserh.gov.br / paula.bertoncini@ebserh.gov.br / anaiza.soares@ebserh.gov.br (Marcação de Consultas Demanda ilhas, bloco central e anexos); jeruza.lima@ebserh.gov.br (Saúde de Cardiologia); maria.flaviana@ebserh.gov.br (Ouvidoria); oftalmohuwc@gmail.com (Oftalmologia); renatakehdi@hotmail.com (Neonatologia); natalia.costa.b@hotmail.com e tmo.huwc@gmail.com (Transplante de Medula Óssea); marinaarodriguesc@gmail.com (Hospital Dia); eugenia.bs@hotmail.com (Amb. do Servidor); claudia.sebastiana@ebserh.gov.br (Hotelaria); samuel.ribeiro@ebserh.gov.br (Manutenção); stephan.nogueira@ebserh.gov.br (Tecnologia da Informação).

## 1. DESCRIÇÃO DO ÓRGÃO

O Complexo Hospitalar da Universidade Federal do Ceará – CH-UFC, é composto pelo Hospital Universitário Walter Cantídio – HUWC e Maternidade Escola Assis Chateaubriand – Meac, tem por finalidade promover assistência, ensino, pesquisa e extensão na área de saúde e afins. A área proposta para a intervenção está localizada em área ocupada por edificações antigas do Complexo Hospitalar da UFC, as edificações mencionadas foram projetadas para atendimento às demandas da época. Atualmente sofre os mesmos problemas da maioria dos hospitais universitários brasileiros, ou seja, obsolescência de suas instalações e necessidade de investimentos para sua recuperação.

Várias adequações foram feitas ao longo do tempo para adequar o CH-UFC a novos programas, como ainda serão. Desta forma, a Divisão de Logística e Infraestrutura Hospitalar – DLIH do Complexo Hospitalar UFC identificou através de demanda do setor assistencial, a necessidade de adequação dos ambulatorios que compreendem atualmente todo o complexo, de diversos setores de apoio, como ainda a inclusão de ambulatorios que estão localizados em outros locais, onde podemos elencar: Ambulatorios de Dermatologia, Endocrinologia, Cirurgias/Pequenas Cirurgias, Odontologia, Proctologia, Urologia, Audiometria, Fonoaudiologia, Otorrinolaringologia, Gastroenterologia, Neurologia, Hepatologia, Infectologia, Clínica Médica e Ouvidoria; Traumatologia/Ortopedia e Nefrologia/Transplante Renal; Saúde Mental/Psiquiatria, Saúde de Cardiologia, Linhas de Cuidado em Obesidade, Linhas de Cuidado em Diabetes, Cuidados Paliativos, Ambulatório do Servidor, Hematologia do Hemoce, Transplante de Medula Óssea, Oftalmologia, Transplante Hepático, Pediatria, Geriatria, Pneumologia, Reumatologia, Fisioterapia, Mastologia, Ginecologia 1, Materno Fetal, Ginecologia 2, Adolescente, Neonatologia, Hospital Dia, Farmácia Ambulatorial, Ouvidoria, Hotelaria, Manutenção, Tecnologia da Informação, **Áreas Técnicas**, Auditório e Áreas para Convivência e Descompressão, Marcação de Consultas (Meac e HUWC) e **Estacionamento**, o que requer a elaboração de estudos de viabilidade para as áreas possíveis, diversas disciplinas de projetos (arquitetura, engenharia e afins), planilha orçamentária e cronograma físico financeiro, com a finalidade de suprir todas as necessidades no âmbito de projetos para posterior contratação da execução da obra.

Toda a intervenção deverá abranger a demolição do pavimento térreo existente para posterior construção de uma nova edificação com a quantidade de pavimentos superiores que se fizerem necessários, atendendo assim o programa de necessidades, compostos por vários ambientes destinados ao atendimento ambulatorial do Complexo Hospitalar da UFC (HUWC e Meac), de apoio ao diagnóstico e terapia, apoio técnico, de ensino e pesquisa, apoio administrativo, apoio logístico e demais áreas.

## 2. ORGANOGRAMAS COMPLEXO HOSPITALAR DA UFC/EBSERH (HUWC E MEAC):

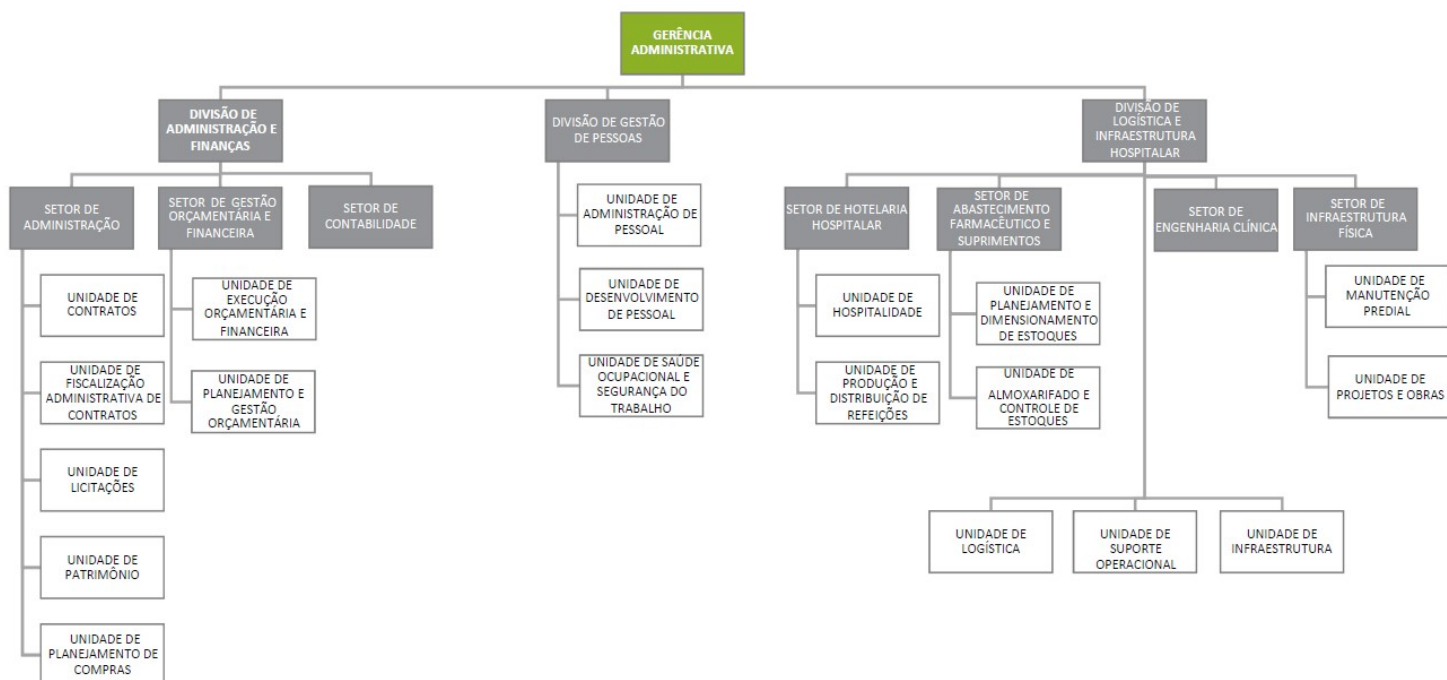
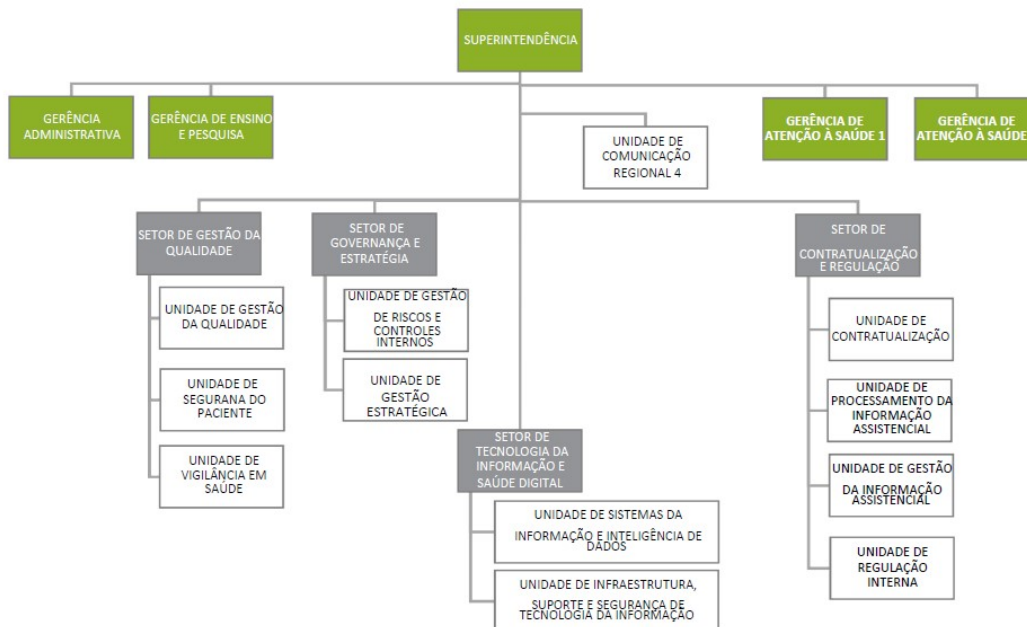

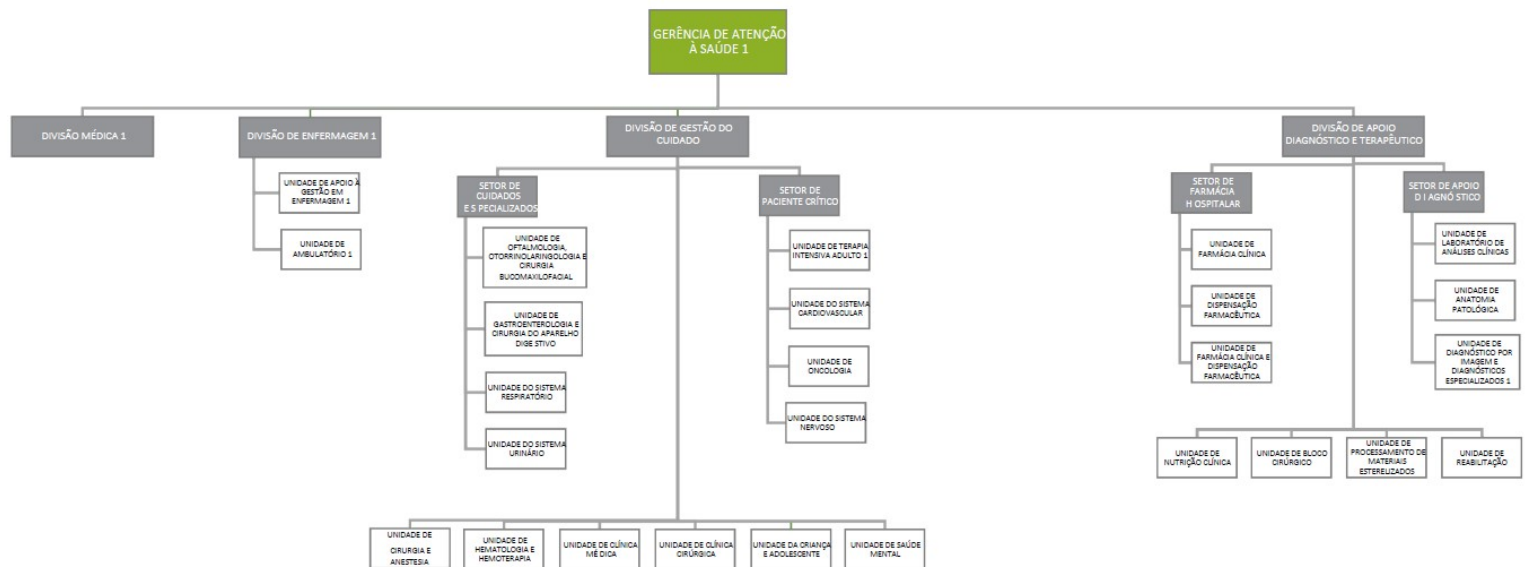
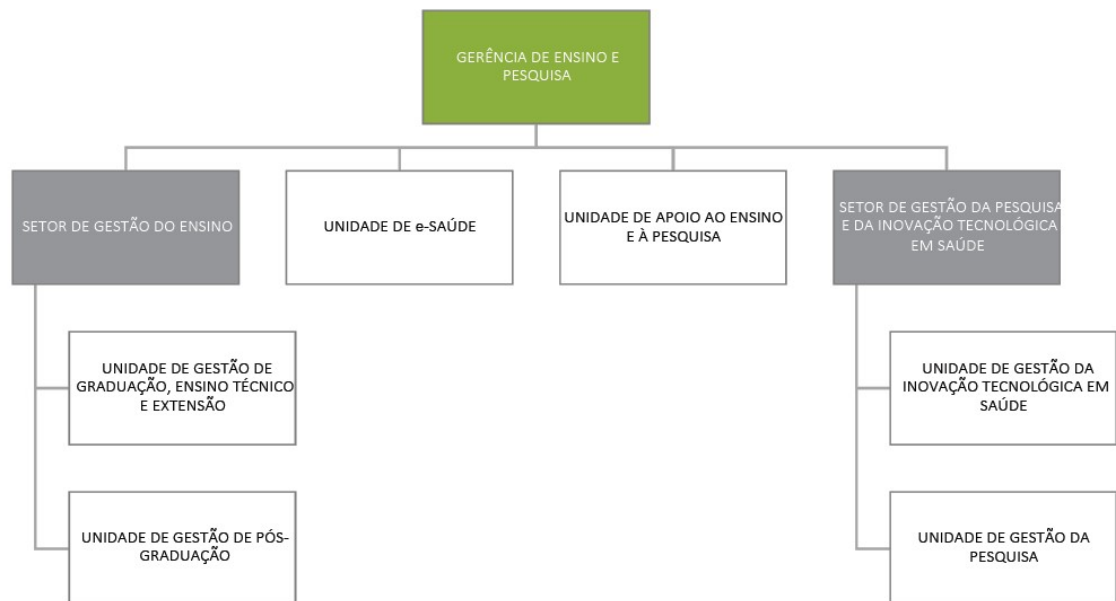

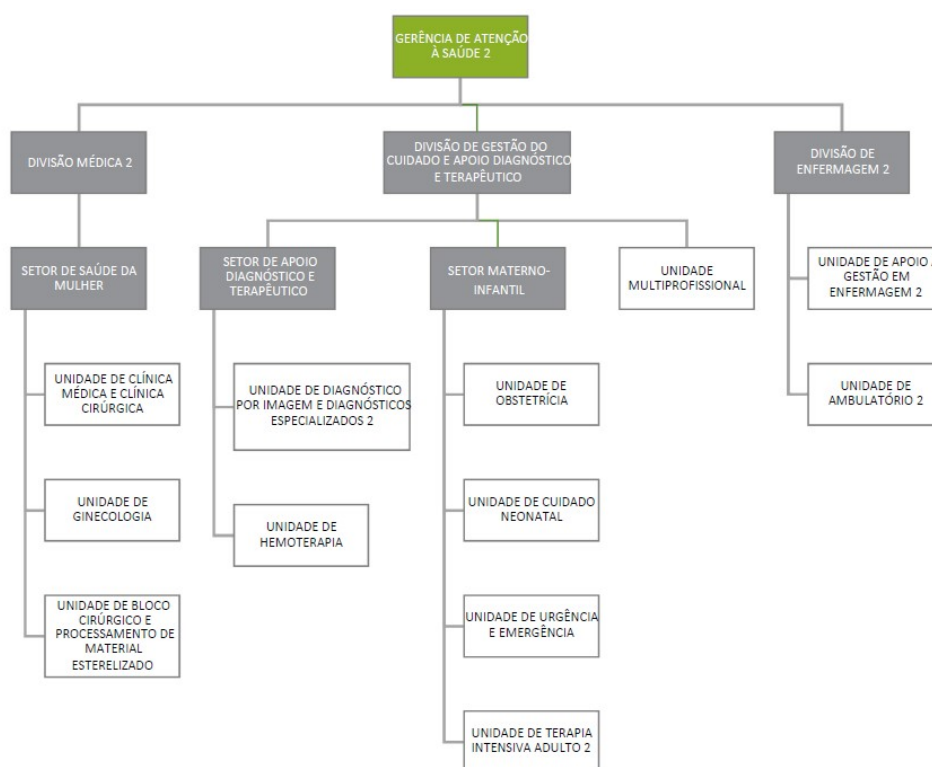

### 3. PROGRAMA DE NECESSIDADES ARQUITETÔNICO:

HUWC	Nº máximo de pessoas	Áreas estimadas (m²)	Relação de mobiliários e equipamentos por ambiente
<b>AMBULATÓRIOS 'DAS ILHAS'</b> (DERMATOLOGIA, ENDOCRINOLOGIA, CIRURGIAS/PEQUENAS CIRURGIAS, ODONTOLOGIA, PROCTOLOGIA, UROLOGIA, AUDIOMETRIA, FONOAUDIOLOGIA, OTORRINO, GASTROENTEROLOGIA, NEUROLOGIA, HEPATOLOGIA, INFECTOLOGIA, CLÍNICA MÉDICA)			
<b>1. AMBULATÓRIO DE DERMATOLOGIA:</b>			
<b>Recepção</b> com 3 postos de trabalho, prever ainda 3 mesas de apoio ou bancada.	3 (atendentes)	10,00	Telefone, 3 computadores, bancada com 3 guichês, 6 cadeiras (para atendente e paciente), gaveteiros, 1 tv/monitor para chamada, 2 armários com 2 portas altos, 3 mesas de apoio ou bancada com cadeira, impressora e lixeiras com pedal.
<b>Espera</b> com 150 lugares. (exclusiva, não compartilhar)	150 (pacientes e acompanhantes)	90,00	150 assentos, bebedouro para o público (prever infraestrutura para abastecimento de água e drenagem/esgoto se necessário) e possibilidade de instalação de geláguia. A sala de espera deve preferencialmente dispor de iluminação natural e artificial com possibilidade de ser alimentada por gerador, garantindo a continuidade do atendimento mesmo em casos de falta de energia.



1 ilha de 7 consultórios/salas com sala de discussão, sala de triagem, sala de procedimentos, sala de pequenas cirurgias, arsenal, sala para fotografia, box de tele consulta, sala para fototerapia, secretaria, almoxarifado, sala para guarda de nitrogênio líquido e formol, sala de enfermagem, laboratório de micologia (sala de coleta/sala de recebimento/sala de microscópios), sala de reunião, sala didática, sala de estudos.

<b><u>7 consultórios</u></b>	3 (cada)	70,00 (10,0 x 7)	Maca convencional, mesa, gaveteiro, computador, 3 cadeiras, negatoscópio, armário baixo, lavatório com coluna suspensa e torneira tipo bica alta com acionamento tipo pressão ou alavanca longa, dispensers de papel, sabonete líquido, álcool gel e lixeiras com pedal.
<b><u>Sala de discussão</u></b>	11	25,00	Mesa de reunião de 10 lugares, tv, negatoscópio, mesa com computador para auxiliar administrativo, 11 cadeiras, 2 armários altos com 2 portas, 1 armário baixo, 1 impressora convencional e lixeira com pedal.
<b><u>Sala de triagem</u></b>	3	7,50	Mesa, gaveteiro, computador, 3 cadeiras, armário baixo, balança, aparelho para medir pressão, lavatório com coluna suspensa e torneira tipo bica alta com acionamento tipo pressão ou alavanca longa, dispensers de papel, sabonete líquido, álcool gel e lixeira com pedal.
<b><u>Sala de procedimentos</u></b>	3	10,00	Maca cirúrgica, mesa com computador, gaveteiro, 3 cadeiras, bancada inox com cuba, box com cortina para troca de roupa, lavatório com coluna suspensa e acessórios (dispensers de papel de sabonete líquido e álcool gel), armários, negatoscópio, lixeiras com pedal (resíduos comuns, infectantes, químicos e perfurocortantes).
<b><u>Área para escovação</u></b> (pode estar em área compartilhada com outras salas cirúrgicas)	2	2,50	Bancada tipo lavabo cirúrgico inox com cuba profunda para 2 torneiras de parede tipo bica alta com sensor de acionamento e dispensers solução antisséptica com sensores.
<b><u>2 vestiários barreira</u></b> (masculino e feminino, pode estar em área compartilhada com outras salas cirúrgicas)	4 (cada)	25,00 (12,5x2)	Acessível, fácil higienização, bacias sanitárias, chuveiros, bancada com cubas, torneiras tipo bica alta com acionamento tipo pressão ou alavanca longa, dispensers de papel, sabonete líquido, álcool gel e lixeiras com pedal, armário para pertences pessoais e EPI.
<b><u>Sala para pequenas cirurgias dermatológicas</u></b> (área de escovação próxima, pode estar em área compartilhada com outras salas cirúrgicas)		30,00	Foco, mesa cirúrgica, carro de urgência, mesa com computador, régua de gases com ar comprimido medicinal, oxigênio medicinal e vácuo clínico, piso condutivo, bisturi elétrico, fácil higienização, negatoscópio, filtragem de ar específica HEPA, porta lavável com vão mínimo de acesso de 1,20m.
<b><u>Arsenal</u></b> (pode estar em área compartilhada com outras salas)	2	8,00	Fácil higienização, filtragem de ar específica, armários/estantes de aço inox,

cirúrgicas)			dispenser para álcool em gel, lixeira com pedal, guichês de comunicação.
<b><u>Sala para fotografia</u></b>	3	8,00	Boa iluminação artificial para fotos, mesa, gaveteiro, computador, 3 cadeiras, armário baixo, área com suporte de fundo branco e lixeira com pedal.
<b><u>Sala de teleconsulta</u></b> (poderá ser compartilhada com outros setores)	1	5,00	Sala com 1 box acusticamente isolado, mesa e gaveteiro, computador com dois monitores cada, webcam, fone de ouvido sem fio, cadeira e lixeira com pedal.
<b><u>Sala de fototerapia</u></b> (com antessala anexa)	3	5,50	Equipamento de fototerapia de chão e portátil, box com cortina para troca de roupa,
<b><u>Antessala</u></b> (fototerapia)	3	8,00	Mesa, gaveteiro, computador, 3 cadeiras, armário baixo, lavatório com coluna suspensa e torneira tipo bica alta com acionamento tipo pressão ou alavanca longa, dispensers de papel, sabonete líquido, álcool gel e lixeira com pedal.
<b><u>Secretaria</u></b>	2	10,00	2 mesas com gaveteiro, 2 computadores, 2 cadeiras, 2 armários baixos, 2 armários altos e lixeiras com pedal.
<b><u>Almoxarifado</u></b> (sala próximo aos consultórios, de acesso restrito para insumos hospitalares e impressos)	-	8,00	2 armários altos e 1 armário baixo.
<b><u>Sala para guarda de nitrogênio líquido e formol.</u></b>	-	4,00	Acesso restrito
<b><u>Sala de enfermagem</u></b>	3	10,00	Maca convencional, mesa, gaveteiro, computador, 3 cadeiras, negatoscópio, armário baixo, lavatório com coluna suspensa e torneira tipo bica alta com acionamento tipo pressão ou alavanca longa, dispensers de papel, sabonete líquido, álcool gel e lixeiras com pedal.
<b><u>Sala de coleta</u></b> (laboratório de micologia)	3	10,00	Mesa com 3 cadeiras, gaveteiro, computador, cadeira para coleta, bancada inox com cuba com acionamento da torneira por alavanca longa, armário sob bancada, lavatório com coluna suspensa e torneira tipo bica alta com acionamento tipo pressão ou alavanca longa, dispensers de papel, sabonete líquido, álcool gel e lixeiras com pedal.
<b><u>Sala de recebimento</u></b> (laboratório de micologia)	3	8,00	Geladeira/Freezer, bancada inox com cuba com acionamento da torneira por alavanca longa, armário sob bancada, lavatório com coluna suspensa e torneira tipo bica alta com acionamento tipo pressão ou alavanca longa, dispensers de papel, sabonete líquido, álcool gel e lixeiras com pedal.
<b><u>Sala de microscópios</u></b> (laboratório de micologia)	4	10,00	Mesa, gaveteiro, computador, impressora, armário alto, armário baixo, bancada para 3 microscópios, 4 cadeiras, bancada inox

			com cuba com acionamento da torneira por alavanca longa, armário sob bancada, lavatório com coluna suspensa e torneira tipo bica alta com acionamento tipo pressão ou alavanca longa, dispensers de papel, sabonete líquido, álcool gel e lixeiras com pedal.
<b><u>Sala de reunião</u></b> (poderá ser compartilhada com outros setores)	8	10,00	Mesa de reunião com 8 lugares. (Prever uso de computador e tv)
<b><u>Sala didática</u></b>	21	25,00	Sala para 21 pessoas, negatoscópio, tv, projeção tipo datashow, 20 carteiras, 1 mesa auxiliar com computador, 1 cadeira, 1 armário alto com 2 portas e lixeira com pedal.
<b><u>Sala para estudos</u></b>	12	30,00	Bancada para 4 microscópios, frigobar, prateleiras suspensas, tv, 12 cadeiras, mesa, computador, gaveteiro, computador, impressora, armário alto, armário baixo, mesa de reunião com 6 lugares. bancada inox com cuba com acionamento da torneira por alavanca longa, armário sob bancada, lavatório com coluna suspensa e torneira tipo bica alta com acionamento tipo pressão ou alavanca longa, dispensers de papel, sabonete líquido, álcool gel e lixeiras com pedal.
<b><u>Copa</u></b> que comporte até 5 pessoas simultaneamente. (poderá ser compartilhada com outro ambulatório desde que seja maior)	5	10,00	Microondas, geladeira ou frigobar, gelágua, bancada com cuba e armários de apoio, bancada ou mesa para 5 pessoas, lavatório de coluna suspensa, torneira tipo bica alta com acionamento tipo pressão ou alavanca longa, dispensers de papel, sabonete líquido e lixeira com pedal.
<b><u>Sanitário família com fraldário – público</u></b> (poderá ser compartilhado com outro setor)	2	5,50	Local para troca de fraldas e limpeza de crianças até 3 anos, vaso para pessoas com baixa estatura, lavatório de coluna suspensa, torneira tipo bica alta com acionamento tipo pressão ou alavanca longa, dispensers de papel, sabonete líquido e lixeira com pedal.
<b><u>Sanitário acessível masculino - público</u></b> (poderá ser compartilhado com outros setores)	1	3,00	Vaso sanitário com barras de apoio, lavatório de coluna suspensa com barras de apoio, torneira tipo bica alta com acionamento tipo pressão ou alavanca longa, dispensers de papel, sabonete líquido e lixeira com pedal, alarme próximo ao piso.
<b><u>Sanitário acessível feminino - público</u></b> (poderá ser compartilhado com outro ambulatório desde que seja maior)	1	3,00	Vaso sanitário com barras de apoio, lavatório de coluna suspensa com barras de apoio, torneira tipo bica alta com acionamento tipo pressão ou alavanca longa, dispensers de papel, sabonete líquido e lixeira com pedal, alarme próximo ao piso.
<b><u>Sanitário coletivo feminino -</u></b>	4	8,50	2 boxes com vasos sanitários, 2 lavatórios



<b><u>público</u></b>			de coluna suspensa (ou bancada com 2 cubas), torneira tipo bica alta com acionamento tipo pressão ou alavanca longa, dispensers de papel, sabonete líquido e lixeira com pedal.
<b><u>Sanitário coletivo masculino – público</u></b> (poderá ser compartilhado com outro ambulatório desde que seja maior)	4	8,5	2 boxes com vasos sanitários, 1 mictório, 2 lavatórios de coluna suspensa (ou bancada com 2 cubas), torneira tipo bica alta com acionamento tipo pressão ou alavanca longa, dispensers de papel, sabonete líquido e lixeira com pedal.
<b><u>Banheiro coletivo feminino - funcionários</u></b> (prever armários com chave para guarda de pertences, poderá ser compartilhado com outro ambulatório desde que seja maior)	5	10,00	2 boxes com vasos sanitários, 1 box com chuveiro, 2 lavatórios de coluna suspensa (ou bancada com 2 cubas), torneira tipo bica alta com acionamento tipo pressão ou alavanca longa, dispensers de papel, sabonete líquido, armários com chaves e lixeiras com pedal.
<b><u>Banheiro coletivo masculino - funcionários</u></b> (prever armários com chave para guarda de pertences, poderá ser compartilhado com outro ambulatório desde que seja maior)	5	10,00	1 box com vaso sanitário, 1 mictório, 1 box com chuveiro, 2 lavatórios de coluna suspensa (ou bancada com 2 cubas), torneira tipo bica alta com acionamento tipo pressão ou alavanca longa, dispensers de papel, sabonete líquido, armários com chaves e lixeiras com pedal.
<b><u>Sanitário acessível uso misto (funcionários)</u></b> (poderá ser compartilhado com outros setores)	1	3,00	Vaso sanitário com barras de apoio, lavatório de coluna suspensa com barras de apoio, torneira tipo bica alta com acionamento tipo pressão ou alavanca longa, dispensers de papel, sabonete líquido e lixeira com pedal, alarme próximo ao piso.
<b><u>DML</u></b> - Depósito de material de limpeza (poderá ser compartilhado com outros setores)	1	2,50	Tanque com coluna, dispensers de papel, sabonete líquido e álcool gel, lixeira com pedal, carro para material de limpeza, lixeira com pedal, armário.
<b><u>Sala de utilidades/expurgo</u></b> - ambiente destinado à limpeza, desinfecção e guarda dos materiais e roupas utilizados na assistência ao paciente e guarda temporária de resíduos (poderá ser compartilhado com outros setores)	2	5,00	Lavatório com coluna suspensa e acessórios (dispensers de papel de sabonete líquido e álcool gel), pia de despejo com válvula de descarga, bancada com cuba, carro para transporte de materiais e resíduos, mesa auxiliar, estante, lixeira com pedal e armário.
<b>Área útil total estimada</b>		<b>498,50</b>	
<b>áreas de circulação e paredes (valor estimado de 35% do total da área útil)</b>		<b>177,48</b>	
<b>Área construída total estimada</b>		<b>672,98</b>	
<b>2. AMBULATÓRIO DE ENDOCRINOLOGIA:</b> (Foi mencionado a necessidade de um hospital dia próximo)			
<b><u>Recepção</u></b> com 4 postos de trabalho, prever ainda 1 mesa de apoio.	4 (atendentes)	10,00	Telefone, 4 computadores, bancada com 4 guichês equipados com intercomunicador para o atendimento, além de uma bancada

			técnico-administrativa destinada ao recebimento e devolução dos prontuários no sistema Master. Espaço com 8 cadeiras (para atendente e paciente); prateleiras para organização dos prontuários; armários baixos e suspensos; 01 mesa de apoio com 1 cadeira; lixeira com pedal. Sala de apoio equipada com 02 armários para guarda de prontuários do atendimento do dia e dos agendamentos do dia seguinte, recebidos do SAME. A recepção deve preferencialmente dispor de iluminação natural e artificial com possibilidade de ser alimentada por gerador, garantindo a continuidade do atendimento mesmo em casos de falta de energia.
<b><u>Espera</u></b> com 40 lugares.	40 (pacientes e acompanhantes)	24,00	40 assentos, bebedouro para o público (prever infraestrutura para abastecimento de água e drenagem/esgoto se necessário) e possibilidade de instalação de geláguia. A sala de espera deve preferencialmente dispor de iluminação natural e artificial com possibilidade de ser alimentada por gerador, garantindo a continuidade do atendimento mesmo em casos de falta de energia.
2 ilhas de 5 consultórios/salas e 1 ilha de 8, com 1 sala de discussão cada, 1 sala para triagem, 1 sala para procedimentos, 1 sala de teleconsulta com 02 boxes, 1 sala para sessão clínica/mini auditório/apoio acadêmico, 1 sala para coordenação médica, 1 sala para enfermeiro do SED e equipe RESMULTI-Diabetes, 1 sala para preparo e aplicação de medicamento, 1 sala para estudo da equipe multiprofissional residentes RESMED e RESMULTI-Diabetes, 1 sala administrativa com sala anexa para depósito de insumos hospitalares e material de escritório, incluindo papéis, impressos, formulários, termos de protocolos, entre outros.			
<b><u>18 consultórios</u></b> (com maca)	3 (cada)	180,00 (10,0 x 18)	Maca, mesa, gaveteiro, computador, 3 cadeiras, negatoscópio, armário baixo, lavatório com coluna suspensa e torneira tipo bica alta com acionamento tipo pressão ou alavanca longa, dispensers de papel, sabonete líquido, álcool gel e 02 lixeiras com pedal: 01 para resíduos recicláveis e 01 para resíduos comuns. Os consultórios devem ser bem ventilados, preferencialmente dispor de iluminação natural e artificial com possibilidade de ser alimentada por gerador, garantindo a continuidade do atendimento mesmo em casos de falta de energia
<b><u>3 salas de discussão</u></b> (exclusivas para endocrinologia)	9 (cada)	75,00 (25,00 x 3)	Mesa de reunião de 8 lugares, tv, mesa com computador para auxiliar administrativo, 9 cadeiras, 1 armário alto com 2 portas para guarda de insumos, 1 armário alto com 2 portas para guarda de impressos, 1 impressora convencional e lixeira com pedal.
<b><u>Sala de triagem</u></b>	6	10,00	3 mesas, 3 gaveteiros, 3 computadores, 6 cadeiras, armário baixo, lavatório com coluna suspensa e torneira tipo bica alta

			com acionamento tipo pressão ou alavanca longa, dispensers de papel, sabonete líquido, álcool gel e 02 lixeiras com pedal: 01 para resíduos recicláveis e 01 para resíduos comuns.
<b><u>Sala de procedimentos/testes funcionais</u></b> (prever sanitários masculino e feminino para os pacientes)	6	30,00	3 macas, cortinas suspensas, 1 equipamento de parada, 1 foco cirúrgico, 1 monitor, negatoscópio, gases medicinais, aspirador, mesa com computador com 3 cadeiras, suporte para soro, lavatório com coluna suspensa e acessórios (dispensers de papel de sabonete líquido e álcool gel), armário baixo, armário alto e lixeiras com pedal (resíduos comuns, infectantes, químicos e perfurocortantes). A sala deve ser bem ventilada e possui iluminação natural e artificial, garantindo a continuidade do atendimento mesmo em casos de falta de energia.
<b><u>Sala de teleconsulta</u></b> (exclusivo para endocrinologia)	2	10,00	Sala com 2 boxes acusticamente isolados, cada box com uma mesa e gaveteiro, computador com dois monitores cada, webcam, fone de ouvido sem fio, cadeira e lixeira com pedal.
<b><u>Sala para sessão clínica/mini auditório/apoio acadêmico</u></b> (exclusivo para endocrinologia)	50	64,00	Sala para 50 pessoas, tv, projeção tipo datashow, negatoscópio, 50 mesinhas, 1 mesa auxiliar com computador, 51 cadeiras, 1 armário alto com 2 portas e lixeira com pedal
<b><u>Sala para coordenação médica</u></b>	8	20,00	4 mesas com gaveteiro, 4 computadores, 1 mesa de reunião para de 8 lugares, 8 cadeiras, armário baixo, armário alto e lixeira com pedal.
<b><u>Sala para enfermeiro do SED e equipe RESMULTI</u></b>	3	10,00	3 mesas com gaveteiro, 3 computadores, 3 cadeiras, armário baixo, armário alto, mesa de reunião para de 4 lugares e lixeira com pedal.
<b><u>Sala e antessala para preparo e aplicação de medicamento</u></b> (tem que estar localizada ao lado da sala de procedimento os/testes funcionais)	3	30,00	Sala com equipada com 01 maca, 02 computadores, 02 mesas, 02 gaveteiros, 01 armário baixo, 04 cadeiras, lavatório com coluna suspensa e acessórios (dispensers de papel de sabonete líquido e álcool gel) e 02 lixeiras com pedal (resíduos comuns, infectantes, químicos e perfurocortantes). Há também uma antessala anexa destinada ao preparo de medicamentos equipada com 1 bancada inox com cuba, geladeira, acessórios (dispensers de papel de sabonete líquido e álcool gel) e 02 lixeiras com pedal: 01 para resíduos recicláveis e 01 para resíduos comuns.
<b><u>Sala para estudo da equipe multiprofissional, residentes RESMED e RESMULTI</u></b>	14	30,00	Mesa de reunião de 10 lugares, bancada 4 computadores, 14 cadeiras, armário baixo com 2 portas, 1 armário alto com 2 portas

<b><u>Sala para assessoria administrativa</u></b> (prever sala anexa para depósito de insumos hospitalares)	2	10,00	2 mesas com gaveteiro, 2 computadores, 2 cadeiras, armário baixo, armário alto e lixeira com pedal.
<b><u>Depósito de insumos hospitalares</u></b> (acesso restrito) Essa área pode ser anexa à sala para assessoria administrativa (secretária)	-	30,00	20 armários altos com 2 portas para o armazenamento de insumos hospitalares e materiais de escritório, incluindo impressos, formulários e outros itens essenciais.
<b><u>Copa</u></b> que comporte até 10 pessoas simultaneamente (exclusiva para endocrinologia)	10	17,00	Microondas, geladeira ou frigobar, geláguia, bancada com cuba e armários de apoio, bancada ou mesa para 10 pessoas, lavatório de coluna suspensa, torneira tipo bica alta com acionamento tipo pressão ou alavanca longa, dispensers de papel, sabonete líquido e 02 lixeiras com pedal para resíduos comuns e recicláveis.
<b><u>Sanitário acessível feminino – público</u></b> (exclusivo para endocrinologia)	1	3,00	Vaso sanitário com barras de apoio, lavatório de coluna suspensa com barras de apoio, torneira tipo bica alta com acionamento tipo pressão ou alavanca longa, dispensers de papel, sabonete líquido e lixeira com pedal, alarme próximo ao piso.
<b><u>Sanitário acessível masculino – público</u></b> (exclusivo para endocrinologia)	1	3,00	Vaso sanitário com barras de apoio, lavatório de coluna suspensa com barras de apoio, torneira tipo bica alta com acionamento tipo pressão ou alavanca longa, dispensers de papel, sabonete líquido e lixeira com pedal, alarme próximo ao piso.
<b><u>Sanitário coletivo feminino - público</u></b>	4	8,50	2 boxes com vasos sanitários, 2 lavatórios de coluna suspensa (ou bancada com 2 cubas), torneira tipo bica alta com acionamento tipo pressão ou alavanca longa, dispensers de papel, sabonete líquido e lixeira com pedal.
<b><u>Sanitário coletivo masculino - público</u></b>	4	8,50	2 boxes com vasos sanitários, 1 mictório, 2 lavatórios de coluna suspensa (ou bancada com 2 cubas), torneira tipo bica alta com acionamento tipo pressão ou alavanca longa, dispensers de papel, sabonete líquido e lixeira com pedal.
<b><u>Banheiro coletivo feminino - funcionários</u></b> (Prever armários com chave para guarda de pertences, exclusivo para endocrinologia)	5	10,00	2 boxes com vasos sanitários, 1 box com chuveiro, 2 lavatórios de coluna suspensa (ou bancada com 2 cubas), torneira tipo bica alta com acionamento tipo pressão ou alavanca longa, dispensers de papel, sabonete líquido, armários com chaves e lixeiras com pedal.
<b><u>Banheiro coletivo masculino - funcionários</u></b> (Prever armários com chave para guarda de pertences, exclusivo para endocrinologia)	5	10,00	1 box com vaso sanitário, 1 mictório, 1 box com chuveiro, 2 lavatórios de coluna suspensa (ou bancada com 2 cubas), torneira tipo bica alta com acionamento tipo pressão ou alavanca longa, dispensers

			de papel, sabonete líquido, armários com chaves e lixeiras com pedal.
<b><u>Sanitário acessível uso misto (funcionários)</u></b> (poderá ser compartilhado com outros setores)	1	3,00	Vaso sanitário com barras de apoio, lavatório de coluna suspensa com barras de apoio, torneira tipo bica alta com acionamento tipo pressão ou alavanca longa, dispensers de papel, sabonete líquido e lixeira com pedal, alarme próximo ao piso.
<b><u>DML</u></b> - Depósito de material de limpeza (exclusivo para endocrinologia)	1	2,50	Tanque com coluna, dispensers de papel, sabonete líquido e álcool gel, lixeira com pedal, carro para material de limpeza, lixeira com pedal, armário.
<b><u>Sala de utilidades/expurgo</u></b> - ambiente destinado à limpeza, desinfecção e guarda dos materiais e roupas utilizados na assistência ao paciente e guarda temporária de resíduos (exclusivo para endocrinologia)	2	5,00	Lavatório com coluna suspensa e acessórios (dispensers de papel de sabonete líquido e álcool gel), pia de despejo com válvula de descarga, bancada com cuba, carro para transporte de materiais e resíduos, mesa auxiliar, estante, lixeira com pedal e armário.
<b>Área útil total estimada</b>		<b>603,50</b>	
<b>Áreas de circulação e paredes (valor estimado de 35% do total da área útil)</b>		<b>211,23</b>	
<b>Área construída total estimada</b>		<b>814,73</b>	
<b>3. AMBULATÓRIOS DE CIRURGIAS E PEQUENAS CIRURGIAS:</b>			
<b><u>Recepção</u></b> com 4 postos de trabalho, prever ainda 1 mesa de apoio.	4 (atendentes)	13,00	Telefone, 4 computadores, bancada com 4 guichês equipados com 8 cadeiras (para atendente e paciente) e gaveteiros para cada guichê, 1 armário baixo, 1 armário alto, 2 mesas de apoio, 1 impressora comum, 1 impressora de senhas, lixeiras com pedal.
<b><u>Espera</u></b> com 100 lugares. (exclusiva, não compartilhar)	100 (pacientes e acompanhantes)	60,00	100 assentos, bebedouro para o público (prever infraestrutura para abastecimento de água e drenagem/esgoto se necessário) e possibilidade de instalação de geláguia. A sala de espera deve preferencialmente dispor de iluminação natural e artificial com possibilidade de ser alimentada por gerador, garantindo a continuidade do atendimento mesmo em casos de falta de energia.
2 ilhas de 6 consultórios cada ilha, com 1 sala de discussão para cada ilha, 24 consultórios no total, sendo cada ilha com 1 consultório maior com sanitário, onde 2 consultórios com maca ginecológica, 1 consultório com torre e cadeira laringoscópica, 21 consultórios com maca convencional, sala de triagem, sala didática, sala de enfermagem, sala de procedimentos grande, sala administrativa, sala de reunião, 2 salas de pequenas cirurgias com 2 vestiários barreira, arsenal, posto de enfermagem, área de espera interna restrita, área para escovação, sala de recuperação e área para guarda de macas e cadeiras de rodas.			
<b><u>Área para guarda de macas e cadeiras de rodas</u></b>	-	10,00	2 macas e 4 cadeiras de rodas.
<b><u>12 consultórios</u></b>	3 (cada)	120,00 (10,0 x 12)	Maca convencional, mesa, gaveteiro, computador, 3 cadeiras, negatoscópio,



			armário baixo, lavatório com coluna suspensa e torneira tipo bica alta com acionamento tipo pressão ou alavanca longa, dispensers de papel, sabonete líquido, álcool gel e lixeiras com pedal.
<b><u>04 consultórios grandes</u></b> (com sanitário exclusivo)	3 (cada)	52,00 (13,0 x 4)	2 consultórios com maca ginecológica, 1 com torre e cadeira laringoscópica e 1 com maca convencional, mesa, gaveteiro, computador, 3 cadeiras, negatoscópio, armário baixo, lavatório com coluna suspensa e torneira tipo bica alta com acionamento tipo pressão ou alavanca longa, dispensers de papel, sabonete líquido, álcool gel e lixeiras com pedal.
<b><u>04 sanitários para consultórios grandes</u></b> (acessível)	1 (cada)	12,00 (3,00x4)	Vaso sanitário com barras de apoio, lavatório de coluna suspensa com barras de apoio, torneira tipo bica alta com acionamento tipo pressão ou alavanca longa, dispensers de papel, sabonete líquido e lixeira com pedal, alarme próximo ao piso.
<b><u>2 salas de discussão</u></b>	11 (cada)	50,00 (25,0 x 2)	Mesa de reunião de 10 lugares, tv, negatoscópio, mesa com computador para auxiliar administrativo, 11 cadeiras, 1 armário alto com 2 portas para guarda de insumos, 1 armário alto com 2 portas para guarda de impressos, 1 impressora convencional e lixeira com pedal.
<b><u>Sala de triagem</u></b>	3	7,50	Mesa, gaveteiro, computador, 3 cadeiras, armário baixo, lavatório com coluna suspensa e torneira tipo bica alta com acionamento tipo pressão ou alavanca longa, dispensers de papel, sabonete líquido, álcool gel e lixeira com pedal.
<b><u>Sala didática</u></b>	21	25,00	Sala para 21 pessoas, negatoscópio, tv, projeção tipo datashow, 20 carteiras, 1 mesa auxiliar com computador, 1 cadeira, 1 armário alto com 2 portas e lixeira com pedal.
<b><u>Sala de enfermagem</u></b>	4	10,00	2 mesas com gaveteiro, 2 computadores, 4 cadeiras, armário baixo, 2 armários altos, lavatório com coluna suspensa e torneira tipo bica alta com acionamento tipo pressão ou alavanca longa, dispensers de papel, sabonete líquido, álcool gel e lixeira com pedal
<b><u>Sala de procedimentos</u></b> (prever comunicação com 1 consultório convencional de uma ilha)	15	60,00	6 macas, sendo 2 macas com duchinhas e cubas para membros inferiores, cortinas suspensas, negatoscópio, 3 mesas com computadores, 3 cadeiras, bancada inox com cuba, lavatório com coluna suspensa e acessórios (dispensers de papel de sabonete líquido e álcool gel), armário baixo, armário alto e lixeiras com pedal (resíduos comuns, infectantes, químicos e perfurocortantes). A sala deve ser bem

			ventilada e possui iluminação natural e artificial, garantindo a continuidade do atendimento mesmo em casos de falta de energia.
<b><u>Sala administrativa</u></b>	2	10,00	2 mesas com gaveteiro, 2 computadores, 2 cadeiras, armário baixo, armário alto e lixeira com pedal.
<b><u>Sala de reunião</u></b> (poderá ser compartilhada com outros setores)	8	10,00	Mesa de reunião com 8 lugares. (Prever uso de computador e tv)
<b><u>2 vestiários barreira</u></b> (masculino e feminino)	4 (cada)	26,00 (13,0x2)	Acessível, fácil higienização, bacias sanitárias, chuveiros, bancada com cubas, torneiras tipo bica alta com acionamento tipo pressão ou alavanca longa, dispensers de papel, sabonete líquido, álcool gel e lixeiras com pedal, armário para pertences pessoais e EPI.
<b><u>Área para escovação</u></b>	4	4,50	Bancada tipo lavabo cirúrgico inox com cuba profunda para 4 torneiras de parede tipo bica alta com sensor de acionamento e dispensers solução antisséptica com sensores.
<b><u>Sala de recuperação</u></b> (com 2 leitos e área para prescrição)	5	25,00	2 macas com escada de 2 degraus, espaço para circulação de carro maca, cortinas suspensas, suporte de soro, hamper, mesa ou bancada para computadores, balcão para prescrição, cadeiras, fácil higienização, filtragem de ar específica, régua de gases com ar comprimido medicinal, oxigênio medicinal e vácuo clínico, bancada inox com cuba com armários fixos suspensos e sob a bancada, lavatório de coluna suspensa, torneira tipo bica alta com acionamento tipo pressão ou alavanca longa, dispensers de papel, sabonete líquido e lixeiras com pedal, porta lavável com vão mínimo de acesso de 1,20m.
<b><u>2 salas para pequenas cirurgias</u></b> (área de escovação próxima)		60,00 (30,0x2)	Foco, mesa cirúrgica, carro de urgência, mesa com computador, régua de gases com ar comprimido medicinal, oxigênio medicinal e vácuo clínico, piso condutivo, fácil higienização, negatoscópio, filtragem de ar específica HEPA, porta lavável com vão mínimo de acesso de 1,20m.
<b><u>Farmácia Satélite</u></b>	2	9,00	Fácil higienização, armários/estantes, lavatório com coluna suspensa e acessórios (dispensers de papel de sabonete líquido e álcool gel), lixeira com pedal, guichês de comunicação.
<b><u>Arsenal</u></b> (guarda de material esterilizado)	2	9,00	Fácil higienização, filtragem de ar específica, armários/estantes de aço inox, dispenser para álcool em gel, lixeira com pedal, guichês de comunicação.
<b><u>DML</u></b> - Depósito de material de limpeza	1	5,00 (2,5x2)	2 DMLs (sendo 1 exclusivo da área crítica), cada um com tanque com coluna,

			dispensers de papel, sabonete líquido e álcool gel, lixeira com pedal, carro para material de limpeza, lixeira com pedal, armário.
<b>Sala de utilidades/expurgo</b> - ambiente destinado à limpeza, desinfecção e guarda dos materiais e roupas utilizados na assistência ao paciente e guarda temporária de resíduos	2	10,00 (5,0x2)	2 expurgos (sendo 1 exclusivo da área crítica), cada um com lavatório com coluna suspensa e acessórios (dispensers de papel de sabonete líquido e álcool gel), pia de despejo com válvula de descarga, bancada com cuba, carro para transporte de materiais e resíduos, mesa auxiliar, estante, lixeira com pedal e armário.
<b>Copa</b> que comporte até 6 pessoas simultaneamente. (poderá ser compartilhada com outro ambulatório desde que seja maior)	5	13,00	Microondas, geladeira, gelágua, bancada com cuba e armários de apoio, bancada ou mesa para 6 pessoas, lavatório de coluna suspensa, torneira tipo bica alta com acionamento tipo pressão ou alavanca longa, dispensers de papel, sabonete líquido e lixeira com pedal.
<b>Posto de enfermagem e prescrição</b>	3	9,00	Fácil higienização, 3 mesas ou bancada para 3 computadores, balcão para prescrição, 3 cadeiras, armários, lavatório de coluna suspensa, torneira tipo bica alta com acionamento tipo pressão ou alavanca longa, dispensers de papel, sabonete líquido e lixeiras com pedal.
<b>Espera interna para pacientes</b> (próximas as salas de cirurgia)	10	20,00	10 cadeiras, fácil higienização, filtragem de ar específica, lixeira com pedal, porta lavável com vão mínimo de acesso de 1,20m.
<b>Sanitário acessível feminino – público</b> (poderá ser compartilhado com outros ambulatórios)	1	3,00	Vaso sanitário com barras de apoio, lavatório de coluna suspensa com barras de apoio, torneira tipo bica alta com acionamento tipo pressão ou alavanca longa, dispensers de papel, sabonete líquido e lixeira com pedal, alarme próximo ao piso.
<b>Sanitário acessível masculino – público</b> (poderá ser compartilhado com outros ambulatórios)	1	3,00	Vaso sanitário com barras de apoio, lavatório de coluna suspensa com barras de apoio, torneira tipo bica alta com acionamento tipo pressão ou alavanca longa, dispensers de papel, sabonete líquido e lixeira com pedal, alarme próximo ao piso.
<b>Sanitário coletivo feminino – público</b> (poderá ser compartilhado com outro ambulatório desde que seja maior)	4	8,50	2 boxes com vasos sanitários, 2 lavatórios de coluna suspensa (ou bancada com 2 cubas), torneira tipo bica alta com acionamento tipo pressão ou alavanca longa, dispensers de papel, sabonete líquido e lixeira com pedal.
<b>Sanitário coletivo masculino – público</b> (poderá ser compartilhado com outro ambulatório desde que seja maior)	4	8,50	2 boxes com vasos sanitários, 1 mictório, 2 lavatórios de coluna suspensa (ou bancada com 2 cubas), torneira tipo bica alta com acionamento tipo pressão ou alavanca longa, dispensers de papel, sabonete

			líquido e lixeira com pedal.
<b><u>Banheiro coletivo feminino - funcionários</u></b> (Prever armários com chave para guarda de pertences, poderá ser compartilhado com outro ambulatório desde que seja maior)	5	10,00	2 boxes com vasos sanitários, 1 box com chuveiro, 2 lavatórios de coluna suspensa (ou bancada com 2 cubas), torneira tipo bica alta com acionamento tipo pressão ou alavanca longa, dispensers de papel, sabonete líquido, armários com chaves e lixeiras com pedal.
<b><u>Banheiro coletivo masculino - funcionários</u></b> (Prever armários com chave para guarda de pertences, poderá ser compartilhado com outro ambulatório desde que seja maior)	5	10,00	1 box com vaso sanitário, 1 mictório, 1 box com chuveiro, 2 lavatórios de coluna suspensa (ou bancada com 2 cubas), torneira tipo bica alta com acionamento tipo pressão ou alavanca longa, dispensers de papel, sabonete líquido, armários com chaves e lixeiras com pedal.
<b><u>Sanitário acessível uso misto (funcionários)</u></b> (poderá ser compartilhado com outros setores)	1	3,00	Vaso sanitário com barras de apoio, lavatório de coluna suspensa com barras de apoio, torneira tipo bica alta com acionamento tipo pressão ou alavanca longa, dispensers de papel, sabonete líquido e lixeira com pedal, alarme próximo ao piso.
<b>Área útil total estimada</b>		<b>676,00</b>	
<b>áreas de circulação e paredes (valor estimado de 35% do total da área útil)</b>		<b>236,60</b>	
<b>Área construída total estimada</b>		<b>312,60</b>	
<b>4. AMBULATÓRIO/CONSULTÓRIO DE ODONTOLOGIA:</b>			
<b><u>Consultório odontológico</u></b> (prever baritamento de paredes, atendimento buxomaxilofacial e acesso de maca)	4	16,00	Ármarios projetados sob bancada e suspenso, autoclave, amalgamador, aparelho de profilaxia com ultrassom, bancada inox com cuba com acionamento da torneira por alavanca longa, mesa, gaveteiro, 3 cadeiras, computador, cadeira odontológica modelo D700 ou equivalente, mocho, frigobar, fotopolimerizador, impressora, lavatório de coluna suspensa com barras de apoio, torneira tipo bica alta com acionamento tipo pressão ou alavanca longa, dispensers de papel, sabonete líquido, lixeiras com pedal, mesinha auxiliar com rodízios, motor de osteotomia, negatoscópio, aparelho de raios X de parede, vácuo clínico, ar comprimido medicinal.
<b><u>Abrigo para compressor e bomba de vácuo</u></b> (área externa)	-	4,00	Compressor e bomba de vácuo.
<b><u>Recepção</u></b> com 1 posto de trabalho, prever ainda 1 mesa de apoio.	1 (atendente)	5,00	Telefone, 1 computador, bancada com 1 guichê equipado com 2 cadeiras (para atendente e paciente) e gaveteiro, armário baixo, armário alto, mesa de apoio, 1 impressora comum, lixeira com pedal.
<b><u>Espera</u></b> com 10 lugares.	10 (pacientes e	6,00	10 assentos, bebedouro para o público

	acompanhantes)		(prever infraestrutura para abastecimento de água e drenagem/esgoto se necessário) e possibilidade de instalação de geláguia.
<b>Sala reunião</b> (poderá ser compartilhada com outros setores)	10	13,00	Mesa de reunião com 10 lugares. (Prever uso de computador e tv)
<b>DML</b> - Depósito de material de limpeza (poderá ser compartilhado com outro ambulatório)	1	2,50	Tanque com coluna, dispensers de papel, sabonete líquido e álcool gel, lixeira com pedal, carro para material de limpeza, lixeira com pedal, armário.
<b>Sala de utilidades/expurgo</b> - ambiente destinado à limpeza, desinfecção e guarda dos materiais e roupas utilizados na assistência ao paciente e guarda temporária de resíduos (poderá ser compartilhado com outro ambulatório)	2	5,00	Lavatório com coluna suspensa e acessórios (dispensers de papel de sabonete líquido e álcool gel), pia de despejo com válvula de descarga, bancada com cuba, carro para transporte de materiais e resíduos, mesa auxiliar, estante, lixeira com pedal e armário.
<b>Sanitário família com fraldário – público</b> (poderá ser compartilhado com outro ambulatório)	2	5,00	Local para troca de fraldas e limpeza de crianças até 3 anos, vaso para pessoas com baixa estatura, lavatório de coluna suspensa, torneira tipo bica alta com acionamento tipo pressão ou alavanca longa, dispensers de papel, sabonete líquido e lixeira com pedal.
<b>Sanitário acessível masculino – público</b> (poderá ser compartilhado com outro ambulatório)	1	3,00	Vaso sanitário com barras de apoio, lavatório de coluna suspensa com barras de apoio, torneira tipo bica alta com acionamento tipo pressão ou alavanca longa, dispensers de papel, sabonete líquido e lixeira com pedal, alarme próximo ao piso.
<b>Sanitário acessível feminino – público</b> (poderá ser compartilhado com outro ambulatório)	1	3,00	Vaso sanitário com barras de apoio, lavatório de coluna suspensa com barras de apoio, torneira tipo bica alta com acionamento tipo pressão ou alavanca longa, dispensers de papel, sabonete líquido e lixeira com pedal, alarme próximo ao piso.
<b>Sanitário masculino (público)</b> (poderá ser compartilhado com outro ambulatório desde que seja maior)	1	2,20	Vaso sanitário, lavatório de coluna suspensa, torneira tipo bica alta com acionamento tipo pressão ou alavanca longa, dispensers de papel, sabonete líquido e lixeira com pedal, alarme próximo ao piso.
<b>Sanitário feminino (público)</b> (poderá ser compartilhado com outro ambulatório desde que seja maior)	1	2,20	Vaso sanitário, lavatório de coluna suspensa, torneira tipo bica alta com acionamento tipo pressão ou alavanca longa, dispensers de papel, sabonete líquido e lixeira com pedal, alarme próximo ao piso.
<b>Sanitário masculino (funcionários)</b> (poderá ser compartilhado com outro setor)	1	2,20	Vaso sanitário, lavatório de coluna suspensa, torneira tipo bica alta com acionamento tipo pressão ou alavanca longa, dispensers de papel, sabonete



			líquido e lixeira com pedal, alarme próximo ao piso.
<b><u>Sanitário feminino (funcionários)</u></b> (poderá ser compartilhado com outro setor)	1	2,20	Vaso sanitário, lavatório de coluna suspensa, torneira tipo bica alta com acionamento tipo pressão ou alavanca longa, dispensers de papel, sabonete líquido e lixeira com pedal, alarme próximo ao piso.
<b><u>Sanitário acessível uso misto (funcionários)</u></b> (poderá ser compartilhado com outro setor)	1	3,00	Vaso sanitário com barras de apoio, lavatório de coluna suspensa com barras de apoio, torneira tipo bica alta com acionamento tipo pressão ou alavanca longa, dispensers de papel, sabonete líquido e lixeira com pedal, alarme próximo ao piso.
<b>Área útil total estimada</b>		<b>74,30</b>	
<b>áreas de circulação e paredes (valor estimado de 5% do total da área útil)</b>		<b>26,01</b>	
<b>Área construída total estimada</b>		<b>100,31</b>	
<b>5. AMBULATÓRIO DE PROCTOLOGIA:</b>			
<b><u>Recepção</u></b> com 1 posto de trabalho, prever ainda 1 mesa de apoio.	1 (atendente)	5,00	Telefone, 1 computador, bancada com 1 guichê equipado com 2 cadeiras (para atendente e paciente) e gaveteiro, armário baixo, armário alto, mesa de apoio, 1 impressora comum, lixeira com pedal.
<b><u>Espera</u></b> com 60 lugares.	60 (pacientes e acompanhantes)	36,00	60 assentos, bebedouro para o público (prever infraestrutura para abastecimento de água e drenagem/esgoto se necessário) e possibilidade de instalação de geláguia.
1 ilha de 5 consultórios com sala de discussão.			
<b><u>5 consultórios</u></b> (com maca convencional)	3 (cada)	50,00 (10,0 x 5)	Maca, mesa, gaveteiro, computador, 3 cadeiras, negatoscópio, armário baixo, lavatório com coluna suspensa e torneira tipo bica alta com acionamento tipo pressão ou alavanca longa, dispensers de papel, sabonete líquido, álcool gel e lixeiras com pedal.
<b><u>Sala de discussão</u></b>	11	25,00	Mesa de reunião de 10 lugares, tv, mesa com computador, gaveteiro, negatoscópio, 11 cadeiras, 2 armários altos, 1 armário baixo com 2 portas e lixeira com pedal.
<b><u>Copa</u></b> que comporte até 5 pessoas simultaneamente. (poderá ser compartilhada com outro ambulatório desde que seja maior)	5	10,00	Microondas, geladeira, geláguia, bancada com cuba e armários de apoio, bancada ou mesa para 5 pessoas, lavatório de coluna suspensa, torneira tipo bica alta com acionamento tipo pressão ou alavanca longa, dispensers de papel, sabonete líquido e lixeira com pedal.
<b><u>Sanitário acessível feminino - público</u></b> (poderá ser compartilhado com outro ambulatório)	1	3,00	Vaso sanitário com barras de apoio, lavatório de coluna suspensa com barras de apoio, torneira tipo bica alta com

			acionamento tipo pressão ou alavanca longa, dispensers de papel, sabonete líquido e lixeira com pedal, alarme próximo ao piso.
<b><u>Sanitário acessível masculino - público</u></b> (poderá ser compartilhado com outro ambulatório)	1	3,00	Vaso sanitário com barras de apoio, lavatório de coluna suspensa com barras de apoio, torneira tipo bica alta com acionamento tipo pressão ou alavanca longa, dispensers de papel, sabonete líquido e lixeira com pedal, alarme próximo ao piso.
<b><u>Sanitário coletivo feminino – público</u></b> (poderá ser compartilhado com outro ambulatório desde que seja maior)	4	8,50	2 boxes com vasos sanitários, 2 lavatórios de coluna suspensa (ou bancada com 2 cubas), torneira tipo bica alta com acionamento tipo pressão ou alavanca longa, dispensers de papel, sabonete líquido e lixeira com pedal.
<b><u>Sanitário coletivo masculino – público</u></b> (poderá ser compartilhado com outro ambulatório desde que seja maior)	4	8,50	2 boxes com vasos sanitários, 1 mictório, 2 lavatórios de coluna suspensa (ou bancada com 2 cubas), torneira tipo bica alta com acionamento tipo pressão ou alavanca longa, dispensers de papel, sabonete líquido e lixeira com pedal.
<b><u>Banheiro coletivo feminino - funcionários</u></b> (Prever armários com chave para guarda de pertences, poderá ser compartilhado com outro ambulatório desde que seja maior)	5	10,00	2 boxes com vasos sanitários, 1 box com chuveiro, 2 lavatórios de coluna suspensa (ou bancada com 2 cubas), torneira tipo bica alta com acionamento tipo pressão ou alavanca longa, dispensers de papel, sabonete líquido, armários com chaves e lixeiras com pedal.
<b><u>Banheiro coletivo masculino - funcionários</u></b> (Prever armários com chave para guarda de pertences, poderá ser compartilhado com outro ambulatório desde que seja maior)	5	10,00	1 box com vaso sanitário, 1 mictório, 1 box com chuveiro, 2 lavatórios de coluna suspensa (ou bancada com 2 cubas), torneira tipo bica alta com acionamento tipo pressão ou alavanca longa, dispensers de papel, sabonete líquido, armários com chaves e lixeiras com pedal.
<b><u>Sanitário acessível uso misto (funcionários)</u></b> (poderá ser compartilhado com outro ambulatório)	1	3,00	Vaso sanitário com barras de apoio, lavatório de coluna suspensa com barras de apoio, torneira tipo bica alta com acionamento tipo pressão ou alavanca longa, dispensers de papel, sabonete líquido e lixeira com pedal, alarme próximo ao piso.
<b><u>DML</u></b> - Depósito de material de limpeza (poderá ser compartilhado com outro ambulatório)	1	2,50	Tanque com coluna, dispensers de papel, sabonete líquido e álcool gel, lixeira com pedal, carro para material de limpeza, lixeira com pedal, armário.
<b><u>Sala de utilidades/expurgo</u></b> - ambiente destinado à limpeza, desinfecção e guarda dos materiais e roupas utilizados na assistência ao paciente e guarda temporária de resíduos (poderá ser compartilhada com outro	2	5,00	Lavatório com coluna suspensa e acessórios (dispensers de papel de sabonete líquido e álcool gel), pia de despejo com válvula de descarga, bancada inox com cuba, carro para transporte de materiais e resíduos, mesa auxiliar, estante, lixeira com pedal e

ambulatório)			armário.
Área útil total estimada		179,50	
áreas de circulação e paredes (valor estimado de 35% do total da área útil)		62,83	
Área construída total estimada		242,33	
6. AMBULATÓRIO DE UROLOGIA:			
<b>Recepção</b> com 1 posto de trabalho, prever ainda 1 mesa de apoio.	1 (atendente)	5,00	Telefone, 1 computador, bancada com 1 guichê equipado com 2 cadeiras (para atendente e paciente) e gaveteiro, armário baixo, armário alto, mesa de apoio, 1 impressora comum, lixeira com pedal.
<b>Espera</b> com 60 lugares.	60 (pacientes e acompanhantes)	36,00	60 assentos, bebedouro para o público (prever infraestrutura para abastecimento de água e drenagem/esgoto se necessário) e possibilidade de instalação de geláqua.
Ilha com 5 consultórios (prever sanitário compartilhado a cada 2 consultórios) e sala de discussão, sala de reunião, sala administrativa, sala de procedimentos/exames, sala para guarda de insumos(arsenal) anexa à sala de procedimentos, sala de recuperação, sala didática.			
<b>4 consultórios</b> (convencionais)	3 (cada consultório)	40,00 (10,0 x 4)	Maca, mesa com gaveteiro, computador, negatoscópio, 3 cadeiras, armário baixo, lavatório com coluna suspensa e torneira tipo bica alta com acionamento tipo pressão ou alavanca longa, dispensers de papel, sabonete líquido, álcool gel e lixeira com pedal
<b>1 consultório</b> (diferenciado)	3	10,00	Maca mais comprida, mais larga e baixa para transferência de cadeirantes, mesa com gaveteiro, computador, negatoscópio, 3 cadeiras, armário baixo, lavatório com coluna suspensa e torneira tipo bica alta com acionamento tipo pressão ou alavanca longa, dispensers de papel, sabonete líquido, álcool gel e lixeira com pedal.
<b>3 sanitários acessíveis compartilhados a cada 2 consultórios/salas</b>	1	9,00 (3,00 x 3)	Vaso sanitário com barras de apoio, lavatório de coluna suspensa com barras de apoio, torneira tipo bica alta com acionamento tipo pressão ou alavanca longa, dispensers de papel, sabonete líquido e lixeira com pedal, alarme próximo ao piso.
<b>Sala de discussão</b>	11 (cada)	25,00	Mesa de reunião de 10 lugares, tv, mesa com computador para auxiliar administrativo, 11 cadeiras, 2 armários altos com 2 portas, 1 armário baixo, 1 impressora convencional e lixeira com pedal.
<b>Sala de reunião</b> (poderá ser compartilhada com outros setores)	10	13,00	Mesa de reunião com 8 lugares. (Prever uso de computador e tv)
<b>Sala administrativa</b>	6	10,00	1 mesa com gaveteiro, 1 computador, 6 cadeiras, 1 armário baixo, 1 armário alto,

			mesa de reunião de 6 lugares e lixeira com pedal.
<b><u>Sala de procedimentos/exames</u></b> (sala para guarda de insumos/arsenal anexa)	6	13,00	Mesa/maca ginecológica, ultrassom, realização de cistoscopia, de biópsia de próstata com sedação, oxigênio, ar-comprimido e vácuo, mesa com computador, gaveteiro, 3 cadeiras, bancada inox com cuba, armário sob bancada, armário suspenso sobre bancada, armário alto, box com cortina para troca de roupa, lavatório com coluna suspensa e acessórios (dispensers de papel de sabonete líquido e álcool gel), armários, negatoscópio, lixeiras com pedal (resíduos comuns, infectantes, químicos e perfurocortantes).
<b><u>Sala para guarda de insumos/arsenal</u></b> (anexa à sala de procedimentos)	2	9,00	Fácil higienização, armários altos e estantes.
<b><u>Sala de recuperação</u></b> (com 2 leitos e área para prescrição)	5	25,00	2 macas com escada de 2 degraus, espaço para circulação de carro maca, cortinas suspensas, suporte de soro, hamper, mesa ou bancada para computadores, balcão para prescrição, cadeiras, fácil higienização, filtragem de ar específica, régua de gases com ar comprimido medicinal, oxigênio medicinal e vácuo clínico, bancada inox com cuba com armários fixos suspensos e sob a bancada, lavatório de coluna suspensa, torneira tipo bica alta com acionamento tipo pressão ou alavanca longa, dispensers de papel, sabonete líquido e lixeiras com pedal, porta lavável com vão mínimo de acesso de 1,20m.
<b><u>Sala didática</u></b>	21	25,00	Sala para 21 pessoas, negatoscópio, tv, projeção tipo datashow, 20 carteiras, 1 mesa auxiliar com computador, 1 cadeira, 1 armário alto com 2 portas e lixeira com pedal.
<b><u>Sala de teleconsulta</u></b> (poderá ser compartilhada com outros setores)	2	10,00	Sala com 2 boxes acusticamente isolados, cada box com uma mesa e gaveteiro, computador com dois monitores cada, webcam, fone de ouvido sem fio, cadeira e lixeira com pedal.
<b><u>Copa</u></b> que comporte até 5 pessoas simultaneamente. (poderá ser compartilhada com outro ambulatório desde que seja maior)	5	10,00	Microondas, geladeira, gelágua, bancada com cuba e armários de apoio, bancada ou mesa para 5 pessoas, lavatório de coluna suspensa, torneira tipo bica alta com acionamento tipo pressão ou alavanca longa, dispensers de papel, sabonete líquido e lixeira com pedal.
<b><u>DML</u></b> - Depósito de material de limpeza	1	2,50	Tanque com coluna, dispensers de papel, sabonete líquido e álcool gel, lixeira com pedal, carro para material de limpeza, lixeira com pedal, armário.

<b><u>Sala de utilidades/expurgo</u></b> - ambiente destinado à limpeza, desinfecção e guarda dos materiais e roupas utilizados na assistência ao paciente e guarda temporária de resíduos	2	5,00	Lavatório com coluna suspensa e acessórios (dispensers de papel de sabonete líquido e álcool gel), pia de despejo com válvula de descarga, bancada com cuba, carro para transporte de materiais e resíduos, mesa auxiliar, estante, lixeira com pedal e armário.
<b><u>Sanitário acessível feminino – público</u></b> (poderá ser compartilhado com outro ambulatório)	1	3,00	Vaso sanitário com barras de apoio, lavatório de coluna suspensa com barras de apoio, torneira tipo bica alta com acionamento tipo pressão ou alavanca longa, dispensers de papel, sabonete líquido e lixeira com pedal, alarme próximo ao piso.
<b><u>Sanitário acessível masculino – público</u></b> (poderá ser compartilhado com outro ambulatório)	1	3,00	Vaso sanitário com barras de apoio, lavatório de coluna suspensa com barras de apoio, torneira tipo bica alta com acionamento tipo pressão ou alavanca longa, dispensers de papel, sabonete líquido e lixeira com pedal, alarme próximo ao piso.
<b><u>Sanitário coletivo feminino – público</u></b> (poderá ser compartilhado com outro ambulatório desde que seja maior)	4	8,50	2 boxes com vasos sanitários, 2 lavatórios de coluna suspensa (ou bancada com 2 cubas), torneira tipo bica alta com acionamento tipo pressão ou alavanca longa, dispensers de papel, sabonete líquido e lixeira com pedal.
<b><u>Sanitário coletivo masculino – público</u></b> (poderá ser compartilhado com outro ambulatório desde que seja maior)	4	8,50	2 boxes com vasos sanitários, 1 mictório, 2 lavatórios de coluna suspensa (ou bancada com 2 cubas), torneira tipo bica alta com acionamento tipo pressão ou alavanca longa, dispensers de papel, sabonete líquido e lixeira com pedal.
<b><u>Banheiro coletivo feminino - funcionários</u></b> (Prever armários com chave para guarda de pertences, poderá ser compartilhado com outro ambulatório desde que seja maior)	5	10,00	2 boxes com vasos sanitários, 1 box com chuveiro, 2 lavatórios de coluna suspensa (ou bancada com 2 cubas), torneira tipo bica alta com acionamento tipo pressão ou alavanca longa, dispensers de papel, sabonete líquido, armários com chaves e lixeiras com pedal.
<b><u>Banheiro coletivo masculino - funcionários</u></b> (Prever armários com chave para guarda de pertences, poderá ser compartilhado com outro ambulatório desde que seja maior)	5	10,00	1 box com vaso sanitário, 1 mictório, 1 box com chuveiro, 2 lavatórios de coluna suspensa (ou bancada com 2 cubas), torneira tipo bica alta com acionamento tipo pressão ou alavanca longa, dispensers de papel, sabonete líquido, armários com chaves e lixeiras com pedal.
<b><u>Sanitário acessível uso misto (funcionários)</u></b> (poderá ser compartilhado com outro ambulatório)	1	3,00	Vaso sanitário com barras de apoio, lavatório de coluna suspensa com barras de apoio, torneira tipo bica alta com acionamento tipo pressão ou alavanca longa, dispensers de papel, sabonete líquido e lixeira com pedal, alarme próximo ao piso.
<b>Área útil total estimada</b>		<b>293,50</b>	



áreas de circulação e paredes (valor estimado de 35% do total da área útil)		102,73	
Área construída total estimada		396,23	
7. AMBULATÓRIO DE AUDIOMETRIA:			
<b>Recepção</b> com 1 posto de trabalho, prever ainda 1 mesa de apoio.	1 (atendente)	5,00	Telefone, 1 computador, bancada com 1 guichê equipado com 2 cadeiras (para atendente e paciente) e gaveteiro, armário baixo, armário alto, mesa de apoio, 1 impressora comum, lixeira com pedal.
<b>Espera</b> com 20 lugares.	20 (pacientes e acompanhantes)	12,00	20 assentos, bebedouro para o público (prever infraestrutura para abastecimento de água e drenagem/esgoto se necessário) e possibilidade de instalação de gelágua.
1 ilha de 6 consultórios sendo 2 com cabine audiométrica, com sala de discussão, sala de triagem, sala de reunião, DML, sala de utilidades, copa, sanitários. (TODOS ESTES AMBIENTES SÃO OS MESMOS JÁ CONTEMPLADOS NO PROGRAMA DE NECESSIDADES DO AMBULATÓRIO DE FONOAUDIOLOGIA)			
<b>2 consultórios</b> (com cabine audiométrica. Antes de elaborar a proposta de layout, deverá ser realizada visita às salas das cabines em funcionamento para obter as dimensões das mesmas)	3 (cada)	(FONO)	Cabine audiométrica, isolamento acústico, 2 mesas (uma para o audiômetro e imitância e a outra para o computador), gaveteiro, computador, 5 cadeiras (1 dentro da cabine), armário alto, armário baixo, lavatório com coluna suspensa e torneira tipo bica alta com acionamento tipo pressão ou alavanca longa, dispensers de papel, sabonete líquido, álcool gel e lixeiras com pedal.
<b>4 consultórios</b> (fonoaudiologia e BERA)	3 (cada)	(FONO)	Maca, isolamento acústico, mesa, gaveteiro, computador, 4 cadeiras, armário alto, armário baixo, espelho na parede para reabilitação dos pacientes (pelo menos em 3 salas), lavatório com coluna suspensa e torneira tipo bica alta com acionamento tipo pressão ou alavanca longa, dispensers de papel, sabonete líquido, álcool gel e lixeiras com pedal.
<b>Sala de discussão</b>	11 (cada)	(FONO)	Mesa de reunião de 10 lugares, tv, mesa com computador para auxiliar administrativo, 11 cadeiras, 2 armários altos com 2 portas, 1 armário baixo, 1 impressora convencional e lixeira com pedal.
<b>Sala de triagem</b>	3	(FONO)	Mesa, gaveteiro, computador, 3 cadeiras, armário baixo, balança, aparelho para medir pressão, lavatório com coluna suspensa e torneira tipo bica alta com acionamento tipo pressão ou alavanca longa, dispensers de papel, sabonete líquido, álcool gel e lixeira com pedal.
<b>Sala de reunião</b> (poderá ser compartilhada com outros setores)	10	(FONO)	Mesa de reunião com 10 lugares. (Prever uso de computador e tv)
<b>DML</b> - Depósito de material de	1	(FONO)	Tanque com coluna, dispensers de papel,

limpeza (poderá ser compartilhado com outro ambulatório)			sabonete líquido e álcool gel, lixeira com pedal, carro para material de limpeza, lixeira com pedal, armário.
<b><u>Sala de utilidades/expurgo</u></b> - ambiente destinado à limpeza, desinfecção e guarda dos materiais e roupas utilizados na assistência ao paciente e guarda temporária de resíduos (poderá ser compartilhado com outro ambulatório)	2	(FONO)	Lavatório com coluna suspensa e acessórios (dispensers de papel de sabonete líquido e álcool gel), pia de despejo com válvula de descarga, bancada com cuba, carro para transporte de materiais e resíduos, mesa auxiliar, estante, lixeira com pedal e armário.
<b><u>Copa</u></b> que comporte até 5 pessoas simultaneamente. (poderá ser compartilhada com outro ambulatório desde que seja maior)	5	(FONO)	Microondas, geladeira ou frigobar, geláguia, bancada com cuba e armários de apoio, bancada ou mesa para 5 pessoas, lavatório de coluna suspensa, torneira tipo bica alta com acionamento tipo pressão ou alavanca longa, dispensers de papel, sabonete líquido e lixeira com pedal.
<b><u>Sanitário acessível feminino – público</u></b> (poderá ser compartilhado com outro ambulatório)	1	(FONO)	Vaso sanitário com barras de apoio, lavatório de coluna suspensa com barras de apoio, torneira tipo bica alta com acionamento tipo pressão ou alavanca longa, dispensers de papel, sabonete líquido e lixeira com pedal, alarme próximo ao piso.
<b><u>Sanitário acessível masculino – público</u></b> (poderá ser compartilhado com outro ambulatório)	1	(FONO)	Vaso sanitário com barras de apoio, lavatório de coluna suspensa com barras de apoio, torneira tipo bica alta com acionamento tipo pressão ou alavanca longa, dispensers de papel, sabonete líquido e lixeira com pedal, alarme próximo ao piso.
<b><u>Sanitário coletivo feminino – público</u></b> (poderá ser compartilhado com outro ambulatório desde que seja maior)	4	(FONO)	2 boxes com vasos sanitários, 2 lavatórios de coluna suspensa (ou bancada com 2 cubas), torneira tipo bica alta com acionamento tipo pressão ou alavanca longa, dispensers de papel, sabonete líquido e lixeira com pedal.
<b><u>Sanitário coletivo masculino – público</u></b> (poderá ser compartilhado com outro ambulatório desde que seja maior)	4	(FONO)	2 boxes com vasos sanitários, 1 mictório, 2 lavatórios de coluna suspensa (ou bancada com 2 cubas), torneira tipo bica alta com acionamento tipo pressão ou alavanca longa, dispensers de papel, sabonete líquido e lixeira com pedal.
<b><u>Banheiro coletivo feminino - funcionários</u></b> (Prever armários com chave para guarda de pertences, poderá ser compartilhado com outro ambulatório desde que seja maior)	5	(FONO)	2 boxes com vasos sanitários, 1 box com chuveiro, 2 lavatórios de coluna suspensa (ou bancada com 2 cubas), torneira tipo bica alta com acionamento tipo pressão ou alavanca longa, dispensers de papel, sabonete líquido, armários com chaves e lixeiras com pedal.
<b><u>Banheiro coletivo masculino - funcionários</u></b> (Prever armários com chave para guarda de pertences, poderá ser)	5	(FONO)	1 box com vaso sanitário, 1 mictório, 1 box com chuveiro, 2 lavatórios de coluna suspensa (ou bancada com 2 cubas), torneira tipo bica alta com acionamento

compartilhado com outro ambulatório desde que seja maior)			tipo pressão ou alavanca longa, dispensers de papel, sabonete líquido, armários com chaves e lixeiras com pedal.
<b><u>Sanitário acessível uso misto (funcionários)</u></b> (poderá ser compartilhado com outro ambulatório)	1	(FONO)	Vaso sanitário com barras de apoio, lavatório de coluna suspensa com barras de apoio, torneira tipo bica alta com acionamento tipo pressão ou alavanca longa, dispensers de papel, sabonete líquido e lixeira com pedal, alarme próximo ao piso.
<b>Área útil total estimada</b>		<b>17,00</b>	
<b>áreas de circulação e paredes (valor estimado de 35% do total da área útil)</b>		<b>5,95</b>	
<b>Área construída total estimada</b>		<b>22,95</b>	
8. <b>AMBULATÓRIO DE FONOAUDIOLOGIA:</b> (Foi mencionado a necessidade de estar próximo ao ambulatório de otorrinolaringologia, devido os pacientes precisarem ser avaliados em conjunto com os otorrinos)			
<b><u>Recepção</u></b> com 2 postos de trabalho, prever ainda 1 mesa de apoio.	2 (atendentes)	7,50	Telefone, 2 computadores, bancada com 2 guichês equipados com 4 cadeiras (para atendente e paciente) e gaveteiros, armário baixo, armário alto, 2 mesas de apoio, 1 impressora comum, lixeiras com pedal.
<b><u>Espera</u></b> com 20 lugares.	20 (pacientes e acompanhantes)	12,00	20 assentos, bebedouro para o público (prever infraestrutura para abastecimento de água e drenagem/esgoto se necessário) e possibilidade de instalação de geláqua. A sala de espera deve preferencialmente dispor de iluminação natural e artificial com possibilidade de ser alimentada por gerador, garantindo a continuidade do atendimento mesmo em casos de falta de energia.
1 ilha de 5 consultórios sendo 2 com cabine audiométrica, com sala de discussão, sala de triagem, laboratório de função pulmonar próximo (já contemplado no ambulatório de pneumologia), sala de reunião.			
<b><u>2 consultórios</u></b> (com cabine audiométrica. Antes de elaborar a proposta de layout, deverá ser realizada visita às salas das cabines em funcionamento para obter as dimensões das mesmas)	3 (cada)	26,00 (13,0 x 2)	Cabine audiométrica, isolamento acústico, 2 mesas (uma para o audiômetro e imitância e a outra para o computador), gaveteiro, computador, 5 cadeiras (1 dentro da cabine), armário alto, armário baixo, lavatório com coluna suspensa e torneira tipo bica alta com acionamento tipo pressão ou alavanca longa, dispensers de papel, sabonete líquido, álcool gel e lixeiras com pedal.
<b><u>3 consultórios</u></b> (fonoaudiologia e BERA)	3 (cada)	30,00 (10,0 x 3)	Maca, isolamento acústico, mesa, gaveteiro, computador, 4 cadeiras, armário alto, armário baixo, espelho na parede para reabilitação dos pacientes (pelo menos em 3 salas), lavatório com coluna suspensa e torneira tipo bica alta com acionamento tipo pressão ou alavanca longa, dispensers de papel, sabonete líquido, álcool gel e lixeiras com pedal.

<b><u>Sala de discussão</u></b>	11 (cada)	25,00	Mesa de reunião de 10 lugares, tv, mesa com computador para auxiliar administrativo, 11 cadeiras, 2 armários altos com 2 portas, 1 armário baixo, 1 impressora convencional e lixeira com pedal.
<b><u>Sala de triagem</u></b>	3	7,50	Mesa, gaveteiro, computador, 3 cadeiras, armário baixo, balança, aparelho para medir pressão, lavatório com coluna suspensa e torneira tipo bica alta com acionamento tipo pressão ou alavanca longa, dispensers de papel, sabonete líquido, álcool gel e lixeira com pedal.
<b><u>Sala de reunião</u></b> (poderá ser compartilhada com outros setores)	10	13,00	Mesa de reunião com 10 lugares. (Prever uso de computador e tv)
<b><u>Secretaria</u></b>	2	10,00	2 mesas com gaveteiro, 2 computadores, 2 cadeiras, 2 armários baixos, 2 armários altos e lixeiras com pedal.
<b><u>Sala de teleconsulta</u></b> (poderá ser compartilhado com outro ambulatório)	2	10,00	Sala com 2 boxes acusticamente isolados, cada box com uma mesa e gaveteiro, computador com dois monitores cada, webcam, fone de ouvido sem fio, cadeira e lixeira com pedal.
<b><u>DML</u></b> - Depósito de material de limpeza (poderá ser compartilhado com outro ambulatório)	1	2,50	Tanque com coluna, dispensers de papel, sabonete líquido e álcool gel, lixeira com pedal, carro para material de limpeza, lixeira com pedal, armário.
<b><u>Sala de utilidades/expurgo</u></b> - ambiente destinado à limpeza, desinfecção e guarda dos materiais e roupas utilizados na assistência ao paciente e guarda temporária de resíduos (poderá ser compartilhado com outro ambulatório)	2	5,00	Lavatório com coluna suspensa e acessórios (dispensers de papel de sabonete líquido e álcool gel), pia de despejo com válvula de descarga, bancada com cuba, carro para transporte de materiais e resíduos, mesa auxiliar, estante, lixeira com pedal e armário.
<b><u>Copa</u></b> que comporte até 5 pessoas simultaneamente. (poderá ser compartilhada com outro ambulatório desde que seja maior)	5	10,00	Microondas, geladeira ou frigobar, geláguia, bancada com cuba e armários de apoio, bancada ou mesa para 5 pessoas, lavatório de coluna suspensa, torneira tipo bica alta com acionamento tipo pressão ou alavanca longa, dispensers de papel, sabonete líquido e lixeira com pedal.
<b><u>Sanitário acessível feminino – público</u></b> (poderá ser compartilhado com outros setores)	1	3,00	Vaso sanitário com barras de apoio, lavatório de coluna suspensa com barras de apoio, torneira tipo bica alta com acionamento tipo pressão ou alavanca longa, dispensers de papel, sabonete líquido e lixeira com pedal, alarme próximo ao piso.
<b><u>Sanitário acessível masculino – público</u></b> (poderá ser compartilhado com outros setores)	1	3,00	Vaso sanitário com barras de apoio, lavatório de coluna suspensa com barras de apoio, torneira tipo bica alta com acionamento tipo pressão ou alavanca longa, dispensers de papel, sabonete

			líquido e lixeira com pedal, alarme próximo ao piso.
<b><u>Sanitário coletivo feminino – público</u></b> (poderá ser compartilhado com outro ambulatório desde que seja maior)	4	8,50	2 boxes com vasos sanitários, 2 lavatórios de coluna suspensa (ou bancada com 2 cubas), torneira tipo bica alta com acionamento tipo pressão ou alavanca longa, dispensers de papel, sabonete líquido e lixeira com pedal.
<b><u>Sanitário coletivo masculino – público</u></b> (poderá ser compartilhado com outro ambulatório desde que seja maior)	4	8,50	2 boxes com vasos sanitários, 1 mictório, 2 lavatórios de coluna suspensa (ou bancada com 2 cubas), torneira tipo bica alta com acionamento tipo pressão ou alavanca longa, dispensers de papel, sabonete líquido e lixeira com pedal.
<b><u>Banheiro coletivo feminino - funcionários</u></b> (Prever armários com chave para guarda de pertences, poderá ser compartilhado com outro ambulatório desde que seja maior)	5	10,00	2 boxes com vasos sanitários, 1 box com chuveiro, 2 lavatórios de coluna suspensa (ou bancada com 2 cubas), torneira tipo bica alta com acionamento tipo pressão ou alavanca longa, dispensers de papel, sabonete líquido, armários com chaves e lixeiras com pedal.
<b><u>Banheiro coletivo masculino - funcionários</u></b> (Prever armários com chave para guarda de pertences, poderá ser compartilhado com outro ambulatório desde que seja maior)	5	10,00	1 box com vaso sanitário, 1 mictório, 1 box com chuveiro, 2 lavatórios de coluna suspensa (ou bancada com 2 cubas), torneira tipo bica alta com acionamento tipo pressão ou alavanca longa, dispensers de papel, sabonete líquido, armários com chaves e lixeiras com pedal.
<b><u>Sanitário acessível uso misto (funcionários)</u></b> (poderá ser compartilhado com outro ambulatório)	1	3,00	Vaso sanitário com barras de apoio, lavatório de coluna suspensa com barras de apoio, torneira tipo bica alta com acionamento tipo pressão ou alavanca longa, dispensers de papel, sabonete líquido e lixeira com pedal, alarme próximo ao piso.
<b>Área útil total estimada</b>		<b>204,50</b>	
<b>áreas de circulação e paredes (valor estimado de 35% do total da área útil)</b>		<b>71,58</b>	
<b>Área construída total estimada</b>		<b>276,08</b>	
<b>9. AMBULATÓRIO DE OTORRINOLARINGOLOGIA:</b> (Foi mencionado a necessidade de estar próximo ao ambulatório de fonoaudiologia, devido os pacientes precisarem ser avaliados em conjunto com os otorrinos)			
<b><u>Recepção</u></b> com 2 postos de trabalho, prever ainda 1 mesa de apoio.	2 (atendentes)	7,50	Telefone, 2 computadores, bancada com 2 guichês equipados com 4 cadeiras (para atendente e paciente) e gaveteiros, armário baixo, armário alto, 2 mesas de apoio, 1 impressora comum, lixeiras com pedal.
<b><u>Espera</u></b> com 250 lugares.	250 (pacientes e acompanhantes)	150,00	250 assentos, bebedouro para o público (prever infraestrutura para abastecimento de água e drenagem/esgoto se necessário) e possibilidade de instalação de geláguia.
2 ilhas de 6 consultórios com 1 sala de discussão cada, sala de triagem (principalmente para pediatria), sala			



administrativa, de reunião, sala didática, almoxarifado, sala de procedimentos, sala de teleconsulta.			
<b>3 consultórios</b> (com maca e cadeira otorrino)	3 (cada)	30,00 (10,0 x 3)	Maca, cadeira otorrino, mesa com gaveteiro, computador, negatoscópio, 3 cadeiras, armário baixo, aspirador, vácuo, torre de vídeo, lavatório com coluna suspensa e torneira tipo bica alta com acionamento tipo pressão ou alavanca longa, dispensers de papel, sabonete líquido, álcool gel e lixeira com pedal. (prever pelo menos 1 consultório com atendimento diferenciado para crianças)
<b>9 consultórios</b> (com cadeira otorrino)	3 (cada)	90,00 (10,0 x 9)	Cadeira otorrino, mesa com gaveteiro, computador, negatoscópio, 3 cadeiras, armário baixo, aspirador, vácuo, torre de vídeo, lavatório com coluna suspensa e torneira tipo bica alta com acionamento tipo pressão ou alavanca longa, dispensers de papel, sabonete líquido, álcool gel e lixeira com pedal. (prever pelo menos 1 consultório com atendimento diferenciado para crianças)
<b>2 salas de discussão</b>	11	50,00 (25,0 x 2)	Mesa de reunião de 10 lugares, tv, negatoscópio, mesa, computador, 11 cadeiras, armários alto com 2 portas, armário baixo, 20 nichos para guarda de pertences dos alunos e internos, impressora convencional e lixeira com pedal.
<b>Sala de triagem</b> (diferenciada, prever atendimento de crianças)	3	7,50	Mesa, gaveteiro, computador, 3 cadeiras, armário baixo, monitor para sinais vitais, balança, aparelho para medir pressão, lavatório com coluna suspensa e torneira tipo bica alta com acionamento tipo pressão ou alavanca longa, dispensers de papel, sabonete líquido, álcool gel e lixeira com pedal.
<b>Sala de reunião</b> (poderá ser compartilhada com outros setores)	10	13,00	Mesa de reunião com 10 lugares. (Prever uso de computador e tv)
<b>Sala didática</b> (poderá ser compartilhada com outros setores)	21	25,00	Sala para 21 pessoas, negatoscópio, tv, projeção tipo datashow, 20 carteiras, 1 mesa auxiliar com computador, 1 cadeira, 1 armário alto com 2 portas e lixeira com pedal.
<b>Sala administrativa</b>	8	13,00	4 mesas com gaveteiro, 4 computadores, telefone, 8 cadeiras, 1 armário baixo, 3 armários altos e lixeiras com pedal.
<b>Almoxarifado</b>	-	8,00	3 armários altos e 1 armário baixo.
<b>Sala de procedimentos</b> (para fazer otoplastia)	6	30,00	Maca cirúrgica, mesa com computador, gaveteiro, 3 cadeiras, bancada inox com cuba, oxigênio, vácuo, respirador, foco, monitor multiparâmetro, torre de vídeo, lavatório com coluna suspensa e acessórios (dispensers de papel de sabonete líquido e álcool gel), armários,

			negatoscópio, lixeiras com pedal (resíduos comuns, infectantes, químicos e perfurocortantes).
<b><u>Sala de teleconsulta</u></b> (poderá ser compartilhada com outro ambulatório)	1	5,00	Sala com 1 box acusticamente isolado, mesa e gaveteiro, computador com dois monitores cada, webcam, fone de ouvido sem fio, cadeira e lixeira com pedal.
<b><u>Copa</u></b> que comporte até 10 pessoas simultaneamente (poderá ser compartilhada com outro ambulatório desde que seja maior)	10	17,00	Microondas, geladeira ou frigobar, geláguia, bancada com cuba e armários de apoio, bancada ou mesa para 10 pessoas, lavatório de coluna suspensa, torneira tipo bica alta com acionamento tipo pressão ou alavanca longa, dispensers de papel, sabonete líquido e 02 lixeiras com pedal para resíduos comuns e recicláveis.
<b><u>DML</u></b> - Depósito de material de limpeza (poderá ser compartilhado com outro ambulatório)	1	2,50	Tanque com coluna, dispensers de papel, sabonete líquido e álcool gel, lixeira com pedal, carro para material de limpeza, lixeira com pedal, armário.
<b><u>Sala de utilidades/expurgo (EXCLUSIVA)</u></b> - ambiente destinado à limpeza, desinfecção e guarda dos materiais e roupas utilizados na assistência ao paciente e guarda temporária de resíduos.	3	8,00	Prever lavagem de 4 fibroscópios simultaneamente, lavatório com coluna suspensa e acessórios (dispensers de papel de sabonete líquido e álcool gel), pia de despejo com válvula de descarga, bancada com cuba, carro para transporte de materiais e resíduos, mesa auxiliar, estante, lixeira com pedal e armário.
<b><u>Sanitário acessível feminino – público</u></b> (poderá ser compartilhado com outros setores)	1	3,00	Vaso sanitário com barras de apoio, lavatório de coluna suspensa com barras de apoio, torneira tipo bica alta com acionamento tipo pressão ou alavanca longa, dispensers de papel, sabonete líquido e lixeira com pedal, alarme próximo ao piso.
<b><u>Sanitário acessível masculino – público</u></b> (poderá ser compartilhado com outros setores)	1	3,00	Vaso sanitário com barras de apoio, lavatório de coluna suspensa com barras de apoio, torneira tipo bica alta com acionamento tipo pressão ou alavanca longa, dispensers de papel, sabonete líquido e lixeira com pedal, alarme próximo ao piso.
<b><u>Sanitário família com fraldário – público</u></b> (poderá ser compartilhado com outro ambulatório)	2	5,00	Local para troca de fraldas e limpeza de crianças até 3 anos, vaso para pessoas com baixa estatura, lavatório de coluna suspensa, torneira tipo bica alta com acionamento tipo pressão ou alavanca longa, dispensers de papel, sabonete líquido e lixeira com pedal.
<b><u>Sanitário coletivo feminino – público</u></b> (poderá ser compartilhado com outro ambulatório desde que seja maior)	4	8,50	2 boxes com vasos sanitários, 2 lavatórios de coluna suspensa (ou bancada com 2 cubas), torneira tipo bica alta com acionamento tipo pressão ou alavanca longa, dispensers de papel, sabonete líquido e lixeira com pedal.
<b><u>Sanitário coletivo masculino –</u></b>	4	8,50	2 boxes com vasos sanitários, 1 mictório, 2

<b>público</b> (poderá ser compartilhado com outro ambulatório desde que seja maior)			lavatórios de coluna suspensa (ou bancada com 2 cubas), torneira tipo bica alta com acionamento tipo pressão ou alavanca longa, dispensers de papel, sabonete líquido e lixeira com pedal.
<b>Banheiro coletivo feminino - funcionários</b> (Prever armários com chave para guarda de pertences, poderá ser compartilhado com outro ambulatório desde que seja maior)	5	10,00	2 boxes com vasos sanitários, 1 box com chuveiro, 2 lavatórios de coluna suspensa (ou bancada com 2 cubas), torneira tipo bica alta com acionamento tipo pressão ou alavanca longa, dispensers de papel, sabonete líquido, armários com chaves e lixeiras com pedal.
<b>Banheiro coletivo masculino - funcionários</b> (Prever armários com chave para guarda de pertences, poderá ser compartilhado com outro ambulatório desde que seja maior)	5	10,00	1 box com vaso sanitário, 1 mictório, 1 box com chuveiro, 2 lavatórios de coluna suspensa (ou bancada com 2 cubas), torneira tipo bica alta com acionamento tipo pressão ou alavanca longa, dispensers de papel, sabonete líquido, armários com chaves e lixeiras com pedal.
<b>Sanitário acessível uso misto (funcionários)</b> (poderá ser compartilhado com outro ambulatório)	1	3,00	Vaso sanitário com barras de apoio, lavatório de coluna suspensa com barras de apoio, torneira tipo bica alta com acionamento tipo pressão ou alavanca longa, dispensers de papel, sabonete líquido e lixeira com pedal, alarme próximo ao piso.
<b>Área útil total estimada</b>		<b>507,50</b>	
<b>áreas de circulação e paredes (valor estimado de 35% do total da área útil)</b>		<b>177,63</b>	
<b>Área construída total estimada</b>		<b>685,13</b>	
<b>10. AMBULATÓRIO DE GASTROENTEROLOGIA:</b>			
<b>Recepção</b> com 2 postos de trabalho, prever ainda 1 mesa de apoio.	2 (atendentes)	7,50	Telefone, 2 computadores, bancada com 2 guichês equipados com 4 cadeiras (para atendente e paciente) e gaveteiros, armário baixo, armário alto, mesa de apoio, 1 impressora comum, lixeiras com pedal.
<b>Espera</b> com 70 lugares.	70 (pacientes e acompanhantes)	42,00	70 assentos, bebedouro para o público (prever infraestrutura para abastecimento de água e drenagem/esgoto se necessário) e possibilidade de instalação de geláguas.
2 ilhas de 6 consultórios/salas com 1 sala de discussão cada, totalizando 18 consultórios, sala de triagem/pré-consulta, sala administrativa, sala de medicação, sala de teleconsulta, sala didática, sala de procedimentos, entre outros.			
<b>Sala de triagem</b> (pré-consulta)	6	10,00	2 mesas, 2 gaveteiros, 2 computadores, 6 cadeiras, armário baixo, lavatório com coluna suspensa e torneira tipo bica alta com acionamento tipo pressão ou alavanca longa, dispensers de papel, sabonete líquido, álcool gel e 02 lixeiras com pedal: 01 para resíduos recicláveis e 01 para resíduos comuns.
<b>12 consultórios</b> (com maca)	3 (cada)	120,00	Maca, mesa, gaveteiro, computador, 3

		(10,0 x 12)	cadeiras, negatoscópio, armário baixo, lavatório com coluna suspensa e torneira tipo bica alta com acionamento tipo pressão ou alavanca longa, dispensers de papel, sabonete líquido, álcool gel e lixeiras com pedal.
<b><u>3 salas de discussão</u></b>	9 (cada)	75,00 (25,0 x 3)	Mesa de reunião de 8 lugares, tv, mesa com computador para auxiliar administrativo, 9 cadeiras, 1 armário alto com 2 portas para guarda de insumos, 1 armário alto com 2 portas para guarda de impressos, 1 impressora convencional e lixeira com pedal.
<b><u>Sala administrativa</u></b>	2	10,00	2 mesas com gaveteiro, 2 computadores, 2 cadeiras, impressora, telefone, armário baixo, armário alto e lixeira com pedal.
<b><u>Sala para medicação</u></b> (para orientação e aplicação, prever comunicação com a sala de procedimentos)	4	10,00	Poltrona para paciente, 2 mesas, gaveteiros, 2 computadores, 4 cadeiras, armário baixo, lavatório com coluna suspensa e torneira tipo bica alta com acionamento tipo pressão ou alavanca longa, dispensers de papel, sabonete líquido, álcool gel e lixeiras com pedal (resíduos comuns, infectantes, químicos e perfurocortantes).
<b><u>Sala de teleconsulta</u></b> (poderá ser compartilhado com outro ambulatório)	2	10,00	Sala com 2 boxes acusticamente isolados, cada box com uma mesa e gaveteiro, computador com dois monitores cada, webcam, fone de ouvido sem fio, cadeira e lixeira com pedal.
<b><u>Sala didática</u></b> (poderá ser compartilhado com outro ambulatório)	21	25,00	Sala para 21 pessoas, negatoscópio, tv, projeção tipo datashow, 20 carteiras, 1 mesa auxiliar com computador, 1 cadeira, 1 armário alto com 2 portas e lixeira com pedal.
<b><u>Sala de procedimentos</u></b> (prever comunicação com a sala de medicação)	6	30,00	3 macas, cortinas suspensas, coloprocto, paracentese, geladeira, mesa com computador com 3 cadeiras, suporte para soro, lavatório com coluna suspensa e acessórios (dispensers de papel de sabonete líquido e álcool gel), armário baixo, armário alto e lixeiras com pedal (resíduos comuns, infectantes, químicos e perfurocortantes).
<b><u>Sala para exames</u></b> (pHmetria, Manometria e elastografia)	3	13,00	Maca, equipamentos para exames de pHmetria, Manometria e Elastografia, iluminação dimerizável, mesa/bancada, gaveteiro, computador, impressora, cadeira, mocho, lavatório com coluna suspensa e torneira tipo bica alta com acionamento tipo pressão ou alavanca longa, dispensers de papel, sabonete líquido, álcool gel e lixeiras com pedal (resíduos comuns, infectantes, químicos e perfurocortantes).

<b><u>Copa</u></b> que comporte até 5 pessoas simultaneamente. (poderá ser compartilhada com outro ambulatório desde que seja maior)	5	10,00	Microondas, geladeira, gelágua, bancada com cuba e armários de apoio, bancada ou mesa para 5 pessoas, lavatório de coluna suspensa, torneira tipo bica alta com acionamento tipo pressão ou alavanca longa, dispensers de papel, sabonete líquido e lixeira com pedal.
<b><u>DML</u></b> - Depósito de material de limpeza (poderá ser compartilhado com outro ambulatório)	1	2,50	Tanque com coluna, dispensers de papel, sabonete líquido e álcool gel, lixeira com pedal, carro para material de limpeza, lixeira com pedal, armário.
<b><u>Sala de utilidades/expurgo</u></b> - ambiente destinado à limpeza, desinfecção e guarda dos materiais e roupas utilizados na assistência ao paciente e guarda temporária de resíduos (poderá ser compartilhado com outro ambulatório)	2	5,00	Lavatório com coluna suspensa e acessórios (dispensers de papel de sabonete líquido e álcool gel), pia de despejo com válvula de descarga, bancada com cuba, carro para transporte de materiais e resíduos, mesa auxiliar, estante, lixeira com pedal e armário.
<b><u>Sanitário acessível feminino – público</u></b> (poderá ser compartilhado com outros setores)	1	3,00	Vaso sanitário com barras de apoio, lavatório de coluna suspensa com barras de apoio, torneira tipo bica alta com acionamento tipo pressão ou alavanca longa, dispensers de papel, sabonete líquido e lixeira com pedal, alarme próximo ao piso.
<b><u>Sanitário acessível masculino – público</u></b> (poderá ser compartilhado com outros setores)	1	3,00	Vaso sanitário com barras de apoio, lavatório de coluna suspensa com barras de apoio, torneira tipo bica alta com acionamento tipo pressão ou alavanca longa, dispensers de papel, sabonete líquido e lixeira com pedal, alarme próximo ao piso.
<b><u>Sanitário coletivo feminino – público</u></b> (poderá ser compartilhado com outro ambulatório desde que seja maior)	4	8,50	2 boxes com vasos sanitários, 2 lavatórios de coluna suspensa (ou bancada com 2 cubas), torneira tipo bica alta com acionamento tipo pressão ou alavanca longa, dispensers de papel, sabonete líquido e lixeira com pedal.
<b><u>Sanitário coletivo masculino – público</u></b> (poderá ser compartilhado com outro ambulatório desde que seja maior)	4	8,50	2 boxes com vasos sanitários, 1 mictório, 2 lavatórios de coluna suspensa (ou bancada com 2 cubas), torneira tipo bica alta com acionamento tipo pressão ou alavanca longa, dispensers de papel, sabonete líquido e lixeira com pedal.
<b><u>Banheiro coletivo feminino - funcionários</u></b> (prever armários com chave para guarda de pertences, poderá ser compartilhado com outro ambulatório desde que seja maior)	5	10,00	2 boxes com vasos sanitários, 1 box com chuveiro, 2 lavatórios de coluna suspensa (ou bancada com 2 cubas), torneira tipo bica alta com acionamento tipo pressão ou alavanca longa, dispensers de papel, sabonete líquido, armários com chaves e lixeiras com pedal.
<b><u>Banheiro coletivo masculino - funcionários</u></b> (prever armários com chave para guarda de	5	10,00	1 box com vaso sanitário, 1 mictório, 1 box com chuveiro, 2 lavatórios de coluna suspensa (ou bancada com 2 cubas),



pertences, poderá ser compartilhado com outro ambulatório desde que seja maior)			torneira tipo bica alta com acionamento tipo pressão ou alavanca longa, dispensers de papel, sabonete líquido, armários com chaves e lixeiras com pedal.
<b><u>Sanitário acessível uso misto (funcionários)</u></b>	1	3,00	Vaso sanitário com barras de apoio, lavatório de coluna suspensa com barras de apoio, torneira tipo bica alta com acionamento tipo pressão ou alavanca longa, dispensers de papel, sabonete líquido e lixeira com pedal, alarme próximo ao piso.
<b>Área útil total estimada</b>		<b>391,00</b>	
<b>áreas de circulação e paredes (valor estimado de 35% do total da área útil)</b>		<b>136,85</b>	
<b>Área construída total estimada</b>		<b>527,85</b>	
<b>11. AMBULATÓRIO DE NEUROLOGIA:</b>			
<b><u>Recepção</u></b> com 2 postos de trabalho, prever ainda 1 mesa de apoio.	2 (atendentes)	7,50	Telefone, 2 computadores, bancada com 2 guichês equipados com 4 cadeiras (para atendente e paciente) e gaveteiros, armário baixo, armário alto, mesa de apoio, 1 impressora comum, lixeiras com pedal.
<b><u>Espera</u></b> com 60 lugares.	60 (pacientes e acompanhantes)	36,00	60 assentos, bebedouro para o público (prever infraestrutura para abastecimento de água e drenagem/esgoto se necessário) e possibilidade de instalação de geláguia.
2 ilhas de 5 consultórios, com 1 sala de discussão cada, 1 sala de procedimentos, 1 sala de triagem, 1 sala administrativa, 1 sala didática.			
<b><u>10 consultórios</u></b> (com maca convencional)	3 (cada)	100,00 (10,0 x 10)	Maca, mesa, gaveteiro, computador, 3 cadeiras, negatoscópio, armário baixo, lavatório com coluna suspensa e torneira tipo bica alta com acionamento tipo pressão ou alavanca longa, dispensers de papel, sabonete líquido, álcool gel e lixeiras com pedal.
<b><u>2 salas de discussão</u></b>	11 (cada)	50,00 (25,0 x 2)	Mesa de reunião de 10 lugares, tv, mesa com computador, negatoscópio, 11 cadeiras, 2 armários altos, 1 armário baixo com 2 portas e lixeira com pedal.
<b><u>Sala de procedimentos</u></b>	3	12,00	Maca, mesa com computador, gaveteiro, 3 cadeiras, bancada inox com cuba, box com cortina para troca de roupa, lavatório com coluna suspensa e acessórios (dispensers de papel de sabonete líquido e álcool gel), armários, negatoscópio, lixeiras com pedal (resíduos comuns, infectantes, químicos e perfurocortantes).
<b><u>Sala de triagem</u></b>	3	10,00	Mesa, gaveteiro, computador, 3 cadeiras, armário baixo, armário alto, lavatório com coluna suspensa e torneira tipo bica alta com acionamento tipo pressão ou alavanca longa, dispensers de papel, sabonete líquido, álcool gel e lixeiras com pedal.

<b><u>Sala didática</u></b> (poderá ser compartilhada com outro ambulatório)	21	25,00	Sala para 21 pessoas, negatoscópio, tv, projeção tipo datashow, 20 carteiras, 1 mesa auxiliar com computador, 1 cadeira, 1 armário alto com 2 portas e lixeira com pedal.
<b><u>Sala administrativa</u></b> (para emissão de laudos)	3	7,50	Mesa, gaveteiro, computador, 3 cadeiras, telefone, armário baixo, armário alto e lixeira com pedal
<b><u>Copa</u></b> que comporte até 5 pessoas simultaneamente. (poderá ser compartilhada com outro ambulatório desde que seja maior)	5	10,00	Microondas, geladeira, gelágua, bancada com cuba e armários de apoio, bancada ou mesa para 5 pessoas, lavatório de coluna suspensa, torneira tipo bica alta com acionamento tipo pressão ou alavanca longa, dispensers de papel, sabonete líquido e lixeira com pedal.
<b><u>Sanitário acessível feminino - público</u></b> (poderá ser compartilhado com outros setores)	1	3,00	Vaso sanitário com barras de apoio, lavatório de coluna suspensa com barras de apoio, torneira tipo bica alta com acionamento tipo pressão ou alavanca longa, dispensers de papel, sabonete líquido e lixeira com pedal, alarme próximo ao piso.
<b><u>Sanitário acessível masculino - público</u></b> (poderá ser compartilhado com outros setores)	1	3,00	Vaso sanitário com barras de apoio, lavatório de coluna suspensa com barras de apoio, torneira tipo bica alta com acionamento tipo pressão ou alavanca longa, dispensers de papel, sabonete líquido e lixeira com pedal, alarme próximo ao piso.
<b><u>Sanitário coletivo feminino – público</u></b> (poderá ser compartilhado com outro ambulatório desde que seja maior)	4	8,50	2 boxes com vasos sanitários, 2 lavatórios de coluna suspensa (ou bancada com 2 cubas), torneira tipo bica alta com acionamento tipo pressão ou alavanca longa, dispensers de papel, sabonete líquido e lixeira com pedal.
<b><u>Sanitário coletivo masculino – público</u></b> (poderá ser compartilhado com outro ambulatório desde que seja maior)	4	8,50	2 boxes com vasos sanitários, 1 mictório, 2 lavatórios de coluna suspensa (ou bancada com 2 cubas), torneira tipo bica alta com acionamento tipo pressão ou alavanca longa, dispensers de papel, sabonete líquido e lixeira com pedal.
<b><u>Banheiro coletivo feminino - funcionários</u></b> (Prever armários com chave para guarda de pertences, poderá ser compartilhado com outro ambulatório desde que seja maior)	5	10,00	2 boxes com vasos sanitários, 1 box com chuveiro, 2 lavatórios de coluna suspensa (ou bancada com 2 cubas), torneira tipo bica alta com acionamento tipo pressão ou alavanca longa, dispensers de papel, sabonete líquido, armários com chaves e lixeiras com pedal.
<b><u>Banheiro coletivo masculino - funcionários</u></b> (Prever armários com chave para guarda de pertences, poderá ser compartilhado com outro ambulatório desde que seja maior)	5	10,00	1 box com vaso sanitário, 1 mictório, 1 box com chuveiro, 2 lavatórios de coluna suspensa (ou bancada com 2 cubas), torneira tipo bica alta com acionamento tipo pressão ou alavanca longa, dispensers de papel, sabonete líquido, armários com chaves e lixeiras com pedal.

<b><u>Sanitário acessível uso misto (funcionários)</u></b> (poderá ser compartilhado com outros setores)	1	3,00	Vaso sanitário com barras de apoio, lavatório de coluna suspensa com barras de apoio, torneira tipo bica alta com acionamento tipo pressão ou alavanca longa, dispensers de papel, sabonete líquido e lixeira com pedal, alarme próximo ao piso.
<b><u>DML</u></b> - Depósito de material de limpeza (poderá ser compartilhado com outro ambulatório)	1	2,50	Tanque com coluna, dispensers de papel, sabonete líquido e álcool gel, lixeira com pedal, carro para material de limpeza, lixeira com pedal, armário.
<b><u>Sala de utilidades/expurgo</u></b> - ambiente destinado à limpeza, desinfecção e guarda dos materiais e roupas utilizados na assistência ao paciente e guarda temporária de resíduos (poderá ser compartilhada com outro ambulatório)	2	5,00	Lavatório com coluna suspensa e acessórios (dispensers de papel de sabonete líquido e álcool gel), pia de despejo com válvula de descarga, bancada com cuba, carro para transporte de materiais e resíduos, mesa auxiliar, estante, lixeira com pedal e armário.
<b>Área útil total estimada</b>		<b>311,50</b>	
<b>áreas de circulação e paredes (valor estimado de 35% do total da área útil)</b>		<b>109,03</b>	
<b>Área construída total estimada</b>		<b>420,53</b>	
<b>12. AMBULATÓRIO DE HEPATOLOGIA:</b> (Foi mencionado a necessidade ficar próximo ao Hospital Dia e ao ambulatório de Gastroenterologia)			
<b><u>Recepção</u></b> com 4 postos de trabalho, prever ainda 1 mesa de apoio.	4 (atendentes)	10,00	Telefone, 4 computadores, bancada com 4 guichês equipados com 8 cadeiras (para atendente e paciente) e gaveteiros para cada guichê, 1 armário baixo, 1 armário alto, 2 mesas de apoio ou bancada, 1 impressora comum, 1 impressora de senhas, lixeiras com pedal.
<b><u>Espera</u></b> com 40 lugares.	40 (pacientes e acompanhantes)	24,00	40 assentos, bebedouro para o público (prever infraestrutura para abastecimento de água e drenagem/esgoto se necessário) e possibilidade de instalação de geláguia.
2 ilhas de 6 consultórios com 1 sala de discussão cada, sala de triagem, sala de procedimentos, sala administrativa, almoxarifado, sala didática, sala de reunião, box de teleconsulta.			
<b><u>11 consultórios</u></b> (convencionais)	3 (cada)	110,00 (10,0 x 11)	Maca convencional, mesa com gaveteiro, computador, negatoscópio, 3 cadeiras, armário baixo, lavatório com coluna suspensa e torneira tipo bica alta com acionamento tipo pressão ou alavanca longa, dispensers de papel, sabonete líquido, álcool gel e lixeira com pedal.
<b><u>1 consultório</u></b> (com maca baixa e maior)	3 (cada)	10,00	Maca mais comprida, mais larga e baixa para transferência de cadeirantes, mesa com gaveteiro, computador, negatoscópio, 3 cadeiras, armário baixo, lavatório com coluna suspensa e torneira tipo bica alta com acionamento tipo pressão ou alavanca longa, dispensers de papel, sabonete líquido, álcool gel e lixeira com pedal.

<b><u>2 salas de discussão</u></b>	11 (cada)	50,00 (25,0 x 2)	Mesa de reunião de 10 lugares, tv, negatoscópio, mesa com computador para auxiliar administrativo, 11 cadeiras, 2 armários altos com 2 portas, 1 armário baixo, 1 impressora convencional e lixeira com pedal.
<b><u>Sala de triagem</u></b>	3	10,00	2 mesas, gaveteiros, 2 computadores, 6 cadeiras, armário baixo, monitor para sinais vitais, oxímetro, balança, aparelho para medir pressão, lavatório com coluna suspensa e torneira tipo bica alta com acionamento tipo pressão ou alavanca longa, dispensers de papel, sabonete líquido, álcool gel e lixeira com pedal.
<b><u>Sala de procedimentos</u></b>	3	24,00	Ambiente com janela, 2 macas, cortinas, mesa com computador, gaveteiro, 3 cadeiras, bancada inox com cuba, oxigênio, ar-comprimido e vácuo, lavatório com coluna suspensa e acessórios (dispensers de papel de sabonete líquido e álcool gel), armários, negatoscópio e lixeiras com pedal (resíduos comuns, infectantes, químicos e perfurocortantes).
<b><u>Sala administrativa</u></b>	8	10,00	4 mesas com gaveteiro, 4 computadores, 8 cadeiras, armário baixo, impressora, telefone, 4 armários alto, armário baixo e lixeira com pedal.
<b><u>Almoxarifado</u></b>	-	8,00	3 armários altos e 1 armário baixo.
<b><u>Sala didática</u></b> (poderá ser compartilhado com outro ambulatório)	41	42,50	Sala para 41 pessoas, negatoscópio, tv, projeção tipo datashow, 40 carteiras, 1 mesa auxiliar com computador, 1 cadeira, 1 armário alto com 2 portas e lixeira com pedal.
<b><u>Sala de reunião</u></b> (poderá ser compartilhado com outro ambulatório)	10	13,00	Mesa de reunião com 10 lugares. (Prever uso de computador e tv)
<b><u>Sala de teleconsulta</u></b> (poderá ser compartilhado com outro ambulatório)	4	20,00	Sala com 4 boxes acusticamente isolados, cada box com uma mesa e gaveteiro, computador com dois monitores cada, webcam, fone de ouvido sem fio, cadeira e lixeira com pedal.
<b><u>Copa</u></b> que comporte até 5 pessoas simultaneamente. (poderá ser compartilhada com outro ambulatório desde que seja maior)	5	10,00	Microondas, geladeira, gelágua, bancada com cuba e armários de apoio, bancada ou mesa para 5 pessoas, lavatório de coluna suspensa, torneira tipo bica alta com acionamento tipo pressão ou alavanca longa, dispensers de papel, sabonete líquido e lixeira com pedal.
<b><u>DML</u></b> - Depósito de material de limpeza (poderá ser compartilhado com outro ambulatório)	1	2,50	Tanque com coluna, dispensers de papel, sabonete líquido e álcool gel, lixeira com pedal, carro para material de limpeza, lixeira com pedal, armário.
<b><u>Sala de utilidades/expurgo</u></b> -	2	5,00	Lavatório com coluna suspensa e

ambiente destinado à limpeza, desinfecção e guarda dos materiais e roupas utilizados na assistência ao paciente e guarda temporária de resíduos (poderá ser compartilhado com outro ambulatório)			acessórios (dispensers de papel de sabonete líquido e álcool gel), pia de despejo com válvula de descarga, bancada com cuba, carro para transporte de materiais e resíduos, mesa auxiliar, estante, lixeira com pedal e armário.
<b><u>Sanitário acessível feminino – público</u></b> (poderá ser compartilhado com outro ambulatório)	1	3,00	Vaso sanitário com barras de apoio, lavatório de coluna suspensa com barras de apoio, torneira tipo bica alta com acionamento tipo pressão ou alavanca longa, dispensers de papel, sabonete líquido e lixeira com pedal, alarme próximo ao piso.
<b><u>Sanitário acessível masculino – público</u></b> (poderá ser compartilhado com outro ambulatório)	1	3,00	Vaso sanitário com barras de apoio, lavatório de coluna suspensa com barras de apoio, torneira tipo bica alta com acionamento tipo pressão ou alavanca longa, dispensers de papel, sabonete líquido e lixeira com pedal, alarme próximo ao piso.
<b><u>Sanitário coletivo feminino – público</u></b> (poderá ser compartilhado com outro ambulatório desde que seja maior)	4	8,50	2 boxes com vasos sanitários, 2 lavatórios de coluna suspensa (ou bancada com 2 cubas), torneira tipo bica alta com acionamento tipo pressão ou alavanca longa, dispensers de papel, sabonete líquido e lixeira com pedal.
<b><u>Sanitário coletivo masculino – público</u></b> (poderá ser compartilhado com outro ambulatório desde que seja maior)	4	8,50	2 boxes com vasos sanitários, 1 mictório, 2 lavatórios de coluna suspensa (ou bancada com 2 cubas), torneira tipo bica alta com acionamento tipo pressão ou alavanca longa, dispensers de papel, sabonete líquido e lixeira com pedal.
<b><u>Banheiro coletivo feminino - funcionários</u></b> (Prever armários com chave para guarda de pertences, poderá ser compartilhado com outro ambulatório desde que seja maior)	5	10,00	2 boxes com vasos sanitários, 1 box com chuveiro, 2 lavatórios de coluna suspensa (ou bancada com 2 cubas), torneira tipo bica alta com acionamento tipo pressão ou alavanca longa, dispensers de papel, sabonete líquido, armários com chaves e lixeiras com pedal.
<b><u>Banheiro coletivo masculino - funcionários</u></b> (Prever armários com chave para guarda de pertences, poderá ser compartilhado com outro ambulatório desde que seja maior)	5	10,00	1 box com vaso sanitário, 1 mictório, 1 box com chuveiro, 2 lavatórios de coluna suspensa (ou bancada com 2 cubas), torneira tipo bica alta com acionamento tipo pressão ou alavanca longa, dispensers de papel, sabonete líquido, armários com chaves e lixeiras com pedal.
<b><u>Sanitário acessível uso misto (funcionários)</u></b> (poderá ser compartilhado com outro ambulatório)	1	3,00	Vaso sanitário com barras de apoio, lavatório de coluna suspensa com barras de apoio, torneira tipo bica alta com acionamento tipo pressão ou alavanca longa, dispensers de papel, sabonete líquido e lixeira com pedal, alarme próximo ao piso.
<b>Área útil total estimada</b>		<b>395,00</b>	



áreas de circulação e paredes (valor estimado de 35% do total da área útil)		138,25	
Área construída total estimada		533,25	
13. <b>AMBULATÓRIO DE INFECTOLOGIA:</b> (IST – Infecções Sexualmente Transmissíveis; PREP – Profilaxia Pré Exposição; HIV- Vírus da Imunodeficiência Humana; Imunossuprimidos não-HIV)			
<b>Recepção</b> com 1 posto de trabalho, prever ainda 1 mesa de apoio.	1 (atendente)	5,00	Telefone, 1 computador, bancada com 1 guichê equipado com 2 cadeiras (para atendente e paciente) e gaveteiro, armário baixo, armário alto, mesa de apoio, 1 impressora comum, lixeira com pedal.
<b>Espera</b> com 60 lugares.	60 (pacientes e acompanhantes)	36,00	60 assentos, bebedouro para o público (prever infraestrutura para abastecimento de água e drenagem/esgoto se necessário) e possibilidade de instalação de geláguia.
2 ilhas de 4 consultórios, com 1 sala de discussão cada, pelo menos 1 consultório com maca ginecológica (convertível para maca comum), 1 consultório com antecâmara, 1 sala de triagem, 1 almoxarifado, 1 sala didática.			
<b>6 consultórios</b> (com maca convencional)	3 (cada)	60,00 (10,0 x 6)	Maca, mesa, gaveteiro, computador, 3 cadeiras, negatoscópio, armário baixo, lavatório com coluna suspensa e torneira tipo bica alta com acionamento tipo pressão ou alavanca longa, dispensers de papel, sabonete líquido, álcool gel e lixeiras com pedal.
<b>1 consultório</b> (com antecâmara e maca convencional)	3	15,50	Consultório com pressão negativa e filtragem HEPA, antecâmara, maca, mesa, gaveteiro, computador, 3 cadeiras, negatoscópio, armário baixo, lavatório com coluna suspensa e torneira tipo bica alta com acionamento tipo pressão ou alavanca longa, dispensers de papel, sabonete líquido, álcool gel e lixeiras com pedal.
<b>1 consultório</b> (com maca ginecológica, convertível para maca comum)	3	10,00	Maca, mesa, gaveteiro, computador, 3 cadeiras, negatoscópio, armário baixo, lavatório com coluna suspensa e torneira tipo bica alta com acionamento tipo pressão ou alavanca longa, dispensers de papel, sabonete líquido, álcool gel e lixeiras com pedal.
<b>2 salas de discussão</b>	9 (cada)	50,00 (25,0 x 2)	Mesa de reunião de 8 lugares, tv, mesa com computador para auxiliar administrativo, negatoscópio, 9 cadeiras, 2 armários altos, 1 armário baixo com 2 portas e lixeira com pedal.
<b>Sala de triagem</b>	3	10,00	Mesa, gaveteiro, computador, 3 cadeiras, armário baixo, armário alto, 1 box para troca de roupa, lupa, lavatório com coluna suspensa e torneira tipo bica alta com acionamento tipo pressão ou alavanca longa, dispensers de papel, sabonete líquido, álcool gel e lixeiras com pedal.
<b>Sala de procedimentos</b> (pode ser compartilhada)	3	12,00	Maca, mesa com computador com 3 cadeiras; lavatório com coluna suspensa e

			acessórios (dispensers de papel de sabonete líquido e álcool gel); armários; negatoscópio; lixeiras com pedal (resíduos comuns, infectantes, químicos e perfurocortantes).
<b>Almoxarifado</b> (sala próximo aos consultórios, de acesso restrito para insumos hospitalares e impressos)	-	8,00	3 armários altos e 1 armário baixo.
<b>Sala didática</b> (poderá ser compartilhado com outro ambulatório)	21	25,00	Sala para 21 pessoas, negatoscópio, tv, projeção tipo datashow, 20 carteiras, 1 mesa auxiliar com computador, 1 cadeira, 1 armário alto com 2 portas e lixeira com pedal.
<b>Copa</b> que comporte até 5 pessoas simultaneamente. (poderá ser compartilhada com outro ambulatório desde que seja maior)	5	10,00	Microondas, geladeira, gelágua, bancada com cuba e armários de apoio, bancada ou mesa para 5 pessoas, lavatório de coluna suspensa, torneira tipo bica alta com acionamento tipo pressão ou alavanca longa, dispensers de papel, sabonete líquido e lixeira com pedal.
<b>Sanitário acessível feminino - público</b> (poderá ser compartilhado com outro ambulatório)	1	3,00	Vaso sanitário com barras de apoio, lavatório de coluna suspensa com barras de apoio, torneira tipo bica alta com acionamento tipo pressão ou alavanca longa, dispensers de papel, sabonete líquido e lixeira com pedal, alarme próximo ao piso.
<b>Sanitário acessível masculino - público</b> (poderá ser compartilhado com outro ambulatório)	1	3,00	Vaso sanitário com barras de apoio, lavatório de coluna suspensa com barras de apoio, torneira tipo bica alta com acionamento tipo pressão ou alavanca longa, dispensers de papel, sabonete líquido e lixeira com pedal, alarme próximo ao piso.
<b>Sanitário coletivo feminino – público</b> (poderá ser compartilhado com outro ambulatório desde que seja maior)	4	8,50	2 boxes com vasos sanitários, 2 lavatórios de coluna suspensa (ou bancada com 2 cubas), torneira tipo bica alta com acionamento tipo pressão ou alavanca longa, dispensers de papel, sabonete líquido e lixeira com pedal.
<b>Sanitário coletivo masculino – público</b> (poderá ser compartilhado com outro ambulatório desde que seja maior)	4	8,50	2 boxes com vasos sanitários, 1 mictório, 2 lavatórios de coluna suspensa (ou bancada com 2 cubas), torneira tipo bica alta com acionamento tipo pressão ou alavanca longa, dispensers de papel, sabonete líquido e lixeira com pedal.
<b>Banheiro coletivo feminino - funcionários</b> (Prever armários com chave para guarda de pertences, poderá ser compartilhado com outro ambulatório desde que seja maior)	5	10,00	2 boxes com vasos sanitários, 1 box com chuveiro, 2 lavatórios de coluna suspensa (ou bancada com 2 cubas), torneira tipo bica alta com acionamento tipo pressão ou alavanca longa, dispensers de papel, sabonete líquido, armários com chaves e lixeiras com pedal.
<b>Banheiro coletivo masculino -</b>	5	10,00	1 box com vaso sanitário, 1 mictório, 1 box

<b>funcionários</b> (Prever armários com chave para guarda de pertences, poderá ser compartilhado com outro ambulatório desde que seja maior)			com chuveiro, 2 lavatórios de coluna suspensa (ou bancada com 2 cubas), torneira tipo bica alta com acionamento tipo pressão ou alavanca longa, dispensers de papel, sabonete líquido, armários com chaves e lixeiras com pedal.
<b>Sanitário acessível uso misto (funcionários)</b> (poderá ser compartilhado com outro ambulatório)	1	3,00	Vaso sanitário com barras de apoio, lavatório de coluna suspensa com barras de apoio, torneira tipo bica alta com acionamento tipo pressão ou alavanca longa, dispensers de papel, sabonete líquido e lixeira com pedal, alarme próximo ao piso.
<b>DML</b> - Depósito de material de limpeza (poderá ser compartilhado com outro ambulatório)	1	2,50	Tanque com coluna, dispensers de papel, sabonete líquido e álcool gel, lixeira com pedal, carro para material de limpeza, lixeira com pedal, armário.
<b>Sala de utilidades/expurgo</b> - ambiente destinado à limpeza, desinfecção e guarda dos materiais e roupas utilizados na assistência ao paciente e guarda temporária de resíduos (poderá ser compartilhada com outro ambulatório)	2	5,00	Lavatório com coluna suspensa e acessórios (dispensers de papel de sabonete líquido e álcool gel), pia de despejo com válvula de descarga, bancada com cuba, carro para transporte de materiais e resíduos, mesa auxiliar, estante, lixeira com pedal e armário.
<b>Área útil total estimada</b>		<b>295,00</b>	
<b>áreas de circulação e paredes (valor estimado de 35% do total da área útil)</b>		<b>103,25</b>	
<b>Área construída total estimada</b>		<b>398,25</b>	
<b>14. AMBULATÓRIO DE CLÍNICA MÉDICA:</b> (Deverá estar localizado próximo ao hospital dia)			
<b>Recepção</b> com 2 postos de trabalho, prever ainda 1 mesa de apoio.	2 (atendentes)	7,50	Telefone, 2 computadores, bancada com 2 guichês equipados com 4 cadeiras (para atendente e paciente) e gaveteiros, armário baixo, armário alto, 2 mesas de apoio, 1 impressora comum, lixeiras com pedal.
<b>Espera</b> com 50 lugares.	50 (pacientes e acompanhantes)	30,00	50 assentos, bebedouro para o público (prever infraestrutura para abastecimento de água e drenagem/esgoto se necessário) e possibilidade de instalação de geláqua. A sala de espera deve preferencialmente dispor de iluminação natural e artificial com possibilidade de ser alimentada por gerador, garantindo a continuidade do atendimento mesmo em casos de falta de energia.
1 ilhas de 4 consultórios, com 1 sala de discussão cada, sala de acolhimento, sala administrativa, de reunião, sala didática.			
<b>8 consultórios</b>	3 (cada)	80,00 (10,0 x 8)	Maca convencional, mesa, gaveteiro, computador, 3 cadeiras, negatoscópio, armário baixo, lavatório com coluna suspensa e torneira tipo bica alta com

			acionamento tipo pressão ou alavanca longa, dispensers de papel, sabonete líquido, álcool gel e lixeiras com pedal.
<b><u>2 salas de discussão</u></b>	9 (cada sala)	50,00 (25,0 x 2)	Mesa de reunião de 8 lugares, tv; mesa com computador para técnico de enfermagem, 9 cadeiras, 2 armários altos com 2 portas cada para guarda de insumos, 2 armários altos com 2 portas cada para guarda de impressos, impressora convencional e lixeira com pedal.
<b><u>Sala de acolhimento</u></b>	3	10,00	Mesa, gaveteiro, computador, 3 cadeiras, armário baixo, armário alto, lavatório com coluna suspensa e torneira tipo bica alta com acionamento tipo pressão ou alavanca longa, dispensers de papel, sabonete líquido, álcool gel e lixeiras com pedal.
<b><u>Sala administrativa</u></b> (área para prescrição)	2	10,00	2 mesas com gaveteiro, 2 computadores, 2 cadeiras, armário baixo, armário alto e lixeira com pedal.
<b><u>Sala de reunião</u></b> (poderá ser compartilhada com outro ambulatório)	8	10,00	Mesa de reunião com 8 lugares. (Prever uso de computador e tv)
<b><u>Sala didática</u></b> 9 poderá ser compartilhada com outro ambulatório desde que seja maior)	21	25,00	Sala para 21 pessoas, negatoscópio, tv, projeção tipo datashow, 20 carteiras, 1 mesa auxiliar com computador, 1 cadeira, 1 armário alto com 2 portas e lixeira com pedal.
<b><u>Copa</u></b> que comporte até 5 pessoas simultaneamente. (poderá ser compartilhada com outro ambulatório desde que seja maior)	5	10,00	Microondas, geladeira, gelágua, bancada com cuba e armários de apoio, bancada ou mesa para 5 pessoas, lavatório de coluna suspensa, torneira tipo bica alta com acionamento tipo pressão ou alavanca longa, dispensers de papel, sabonete líquido e lixeira com pedal.
<b><u>DML</u></b> - Depósito de material de limpeza (poderá ser compartilhado com outro ambulatório)	1	2,50	Tanque com coluna, dispensers de papel, sabonete líquido e álcool gel, lixeira com pedal, carro para material de limpeza, lixeira com pedal, armário.
<b><u>Sala de utilidades/expurgo</u></b> - ambiente destinado à limpeza, desinfecção e guarda dos materiais e roupas utilizados na assistência ao paciente e guarda temporária de resíduos (poderá ser compartilhado com outro ambulatório)	2	5,00	Lavatório com coluna suspensa e acessórios (dispensers de papel de sabonete líquido e álcool gel), pia de despejo com válvula de descarga, bancada com cuba, carro para transporte de materiais e resíduos, mesa auxiliar, estante, lixeira com pedal e armário.
<b><u>Sanitário acessível feminino – público</u></b> (poderá ser compartilhado com outro ambulatório)	1	3,00	Vaso sanitário com barras de apoio, lavatório de coluna suspensa com barras de apoio, torneira tipo bica alta com acionamento tipo pressão ou alavanca longa, dispensers de papel, sabonete líquido e lixeira com pedal, alarme próximo ao piso.

<b><u>Sanitário acessível masculino – público</u></b> (poderá ser compartilhado com outro ambulatório)	1	3,00	Vaso sanitário com barras de apoio, lavatório de coluna suspensa com barras de apoio, torneira tipo bica alta com acionamento tipo pressão ou alavanca longa, dispensers de papel, sabonete líquido e lixeira com pedal, alarme próximo ao piso.
<b><u>Sanitário coletivo feminino – público</u></b> (poderá ser compartilhado com outro ambulatório desde que seja maior)	4	8,50	2 boxes com vasos sanitários, 2 lavatórios de coluna suspensa (ou bancada com 2 cubas), torneira tipo bica alta com acionamento tipo pressão ou alavanca longa, dispensers de papel, sabonete líquido e lixeira com pedal.
<b><u>Sanitário coletivo masculino – público</u></b> (poderá ser compartilhado com outro ambulatório desde que seja maior)	4	8,50	2 boxes com vasos sanitários, 1 mictório, 2 lavatórios de coluna suspensa (ou bancada com 2 cubas), torneira tipo bica alta com acionamento tipo pressão ou alavanca longa, dispensers de papel, sabonete líquido e lixeira com pedal.
<b><u>Banheiro coletivo feminino - funcionários</u></b> (prever armários com chave para guarda de pertences, poderá ser compartilhado com outro ambulatório desde que seja maior)	5	10,00	2 boxes com vasos sanitários, 1 box com chuveiro, 2 lavatórios de coluna suspensa (ou bancada com 2 cubas), torneira tipo bica alta com acionamento tipo pressão ou alavanca longa, dispensers de papel, sabonete líquido, armários com chaves e lixeiras com pedal.
<b><u>Banheiro coletivo masculino - funcionários</u></b> (prever armários com chave para guarda de pertences, poderá ser compartilhado com outro ambulatório desde que seja maior)	5	10,00	1 box com vaso sanitário, 1 mictório, 1 box com chuveiro, 2 lavatórios de coluna suspensa (ou bancada com 2 cubas), torneira tipo bica alta com acionamento tipo pressão ou alavanca longa, dispensers de papel, sabonete líquido, armários com chaves e lixeiras com pedal.
<b><u>Sanitário acessível uso misto (funcionários)</u></b> (poderá ser compartilhado com outro ambulatório)	1	3,00	Vaso sanitário com barras de apoio, lavatório de coluna suspensa com barras de apoio, torneira tipo bica alta com acionamento tipo pressão ou alavanca longa, dispensers de papel, sabonete líquido e lixeira com pedal, alarme próximo ao piso.
<b>Área útil total estimada</b>		<b>286,00</b>	
<b>áreas de circulação e paredes (valor estimado de 35% do total da área útil)</b>		<b>100,10</b>	
<b>Área construída total estimada</b>		<b>386,10</b>	
<b>HUWC</b>	<b>Nº de máximo de pessoas</b>	<b>Áreas estimadas (m²)</b>	<b>Relação de mobiliários e equipamentos por ambiente</b>
<b>AMBULATÓRIOS (TRAUMATOLOGIA/ORTOPEDIA E NEFROLOGIA/TRANSPLANTE RENAL)</b>			
<b>15. AMBULATÓRIO DE TRAUMATOLOGIA/ORTOPEDIA:</b> (Foi mencionado a necessidade de estar localizado no pavimento térreo)			
<b><u>Recepção</u></b> com 3 postos de trabalho, prever ainda 1 mesa de apoio.	3 (atendentes)	10,00	Telefone, 3 computadores, bancada com 3 guichês equipados com 6 cadeiras (para atendente e paciente) e gaveteiros para



			cada guichê, 4 mesas de 1,20m para organização dos prontuários; 1 armário baixo, 1 armário alto, 01 mesa de apoio com 1 cadeira, 1 impressora comum, 1 impressora de senhas, lixeiras com pedal.
<b><u>Espera</u></b> com 120 lugares.	120 (pacientes e acompanhantes)	72,00	120 assentos, bebedouro para o público (prever infraestrutura para abastecimento de água e drenagem/esgoto se necessário) e possibilidade de instalação de geláqua. A sala de espera deve preferencialmente dispor de iluminação natural e artificial com possibilidade de ser alimentada por gerador, garantindo a continuidade do atendimento mesmo em casos de falta de energia.
2 ilhas para ortopedia de 5 consultórios com 1 sala de discussão cada (com 2 consultórios didáticos), 1 sala para secretaria, 1 estar médico, 1 sala para medicamentos, 2 salas de médio porte para cirurgia com vestiários barreira, 1 sala de recuperação, 1 área para escovação, 1 sala de gesso, 1 sala para guarda de raio x móvel e área para guarda de macas e cadeiras de rodas.			
<b><u>Área para guarda de macas e cadeiras de rodas</u></b>	-	8,00	1 macas e 2 cadeiras de rodas.
<b><u>8 consultórios</u></b> (com maca)	3 (cada)	80,00 (10,0 x 8)	Maca, mesa, gaveteiro, computador, 3 cadeiras, negatoscópio, armário baixo, lavatório com coluna suspensa e torneira tipo bica alta com acionamento tipo pressão ou alavanca longa, dispensers de papel, sabonete líquido, álcool gel e lixeiras com pedal.
<b><u>2 consultórios didáticos</u></b> (com maca)	12 (cada)	20,00 (10,0 x 2)	Maca, mesa, gaveteiro, computador, 3 cadeiras, 9 carteiras, negatoscópio, armário baixo, lavatório com coluna suspensa e torneira tipo bica alta com acionamento tipo pressão ou alavanca longa, dispensers de papel, sabonete líquido, álcool gel e lixeiras com pedal.
<b><u>2 salas de discussão</u></b>	9 (cada)	50,00 (25,0 x 2)	Mesa de reunião de 8 lugares, tv, negatoscópio, mesa com computador para auxiliar administrativo, 9 cadeiras, 1 armário alto com 2 portas para guarda de insumos, 1 armário alto com 2 portas para guarda de impressos, 1 impressora convencional e lixeira com pedal.
<b><u>Sala para secretaria</u></b> (para guarda de insumos e impressos)	2	20,00	2 mesas com gaveteiro, 2 computadores, 2 cadeiras, 1 armário baixo, 4 armários altos e lixeira com pedal.
<b><u>Sala de estar médico</u></b> (pode ser compartilhada)	8	20,00	Mesa de reunião de 6 lugares, 2 mesas, 2 computadores, 8 cadeiras, armário baixo com 2 portas, armário alto com 2 portas, 2 sofás de 2 lugares.
<b><u>Sala de medicamentos</u></b> (próxima a as salas de cirurgia)	-	8,00	6 armários altos com porta dupla, 2 metros lineares de prateleiras suspensas.
<b><u>Sala de gesso</u></b>	15	20,00	Mesa, 2 cadeiras, gaveteiro, computador, negatoscópio, 3 metros lineares de armário alto fixo reforçados com portas para

			guarda de insumos (gesso, bandagem, etc), 3 macas com degraus, biombos com rodas ou cortinas laváveis divisoras, negatoscópio, bancada inox com cuba, lavatório de coluna suspensa, torneira tipo bica alta com acionamento tipo pressão ou alavanca longa, dispensers de papel, sabonete líquido e lixeiras com pedal, porta lavável com vão mínimo de acesso de 1,20m.
<b><u>2 salas para pequenas cirurgias</u></b> (área de escovação próxima)		60,00 (30,0x2)	foco, mesa cirúrgica, régua de gases com ar comprimido medicinal, oxigênio medicinal e vácuo clínico, tomada diferenciada de 20A para equipamento portátil de raio x, piso condutivo, fácil higienização, filtragem de ar específica, porta lavável com vão mínimo de acesso de 1,20m.
<b><u>Área para escovação</u></b>	4	4,50	Bancada tipo lavabo cirúrgico inox com cuba profunda para 4 torneiras de parede tipo bica alta com sensor de acionamento e dispensers solução antisséptica com sensores.
<b><u>2 vestiários barreira</u></b> (masculino e feminino)	4 (cada)	26,00 (13,0x2)	Acessível, fácil higienização, bacias sanitárias, chuveiros, bancada com cubas, torneiras tipo bica alta com acionamento tipo pressão ou alavanca longa, dispensers de papel, sabonete líquido, álcool gel e lixeiras com pedal, armário para pertences pessoais e EPI.
<b><u>sala para guarda de intensificador de imagem/raio x</u></b>	-	3,00	tomada diferenciada de 20A para equipamento portátil de raio x
<b><u>Sala de recuperação</u></b> (com 4 leitos e área para prescrição)	10	42,50	4 macas com escada de 2 degraus, espaço para circulação de carro maca, cortinas suspensas, suporte de soro, hamper, mesa ou bancada para computadores, balcão para prescrição, cadeiras, fácil higienização, filtragem de ar específica, régua de gases com ar comprimido medicinal, oxigênio medicinal e vácuo clínico, bancada inox com cuba com armários fixos suspensos e sob a bancada, lavatório de coluna suspensa, torneira tipo bica alta com acionamento tipo pressão ou alavanca longa, dispensers de papel, sabonete líquido e lixeiras com pedal, porta lavável com vão mínimo de acesso de 1,20m.
<b><u>Copa</u></b> que comporte até 10 pessoas simultaneamente (poderá ser compartilhada com outro ambulatório desde que seja maior)	10	17,00	Microondas, geladeira ou frigobar, geláguia, bancada com cuba e armários de apoio, bancada ou mesa para 10 pessoas, lavatório de coluna suspensa, torneira tipo bica alta com acionamento tipo pressão ou alavanca longa, dispensers de papel, sabonete líquido e 02 lixeiras com pedal para resíduos comuns e recicláveis.

<b><u>Sanitário acessível feminino – público</u></b> (poderá ser compartilhado com outro ambulatório)	1	3,00	Vaso sanitário com barras de apoio, lavatório de coluna suspensa com barras de apoio, torneira tipo bica alta com acionamento tipo pressão ou alavanca longa, dispensers de papel, sabonete líquido e lixeira com pedal, alarme próximo ao piso.
<b><u>Sanitário acessível masculino – público</u></b> (poderá ser compartilhado com outro ambulatório)	1	3,00	Vaso sanitário com barras de apoio, lavatório de coluna suspensa com barras de apoio, torneira tipo bica alta com acionamento tipo pressão ou alavanca longa, dispensers de papel, sabonete líquido e lixeira com pedal, alarme próximo ao piso.
<b><u>Sanitário coletivo feminino – público</u></b> (poderá ser compartilhado com outro ambulatório desde que seja maior)	4	8,50	2 boxes com vasos sanitários, 2 lavatórios de coluna suspensa (ou bancada com 2 cubas), torneira tipo bica alta com acionamento tipo pressão ou alavanca longa, dispensers de papel, sabonete líquido e lixeira com pedal.
<b><u>Sanitário coletivo masculino – público</u></b> (poderá ser compartilhado com outro ambulatório desde que seja maior)	4	8,50	2 boxes com vasos sanitários, 1 mictório, 2 lavatórios de coluna suspensa (ou bancada com 2 cubas), torneira tipo bica alta com acionamento tipo pressão ou alavanca longa, dispensers de papel, sabonete líquido e lixeira com pedal.
<b><u>Sanitário família com fraldário – público</u></b> (poderá ser compartilhado com outro ambulatório)	2	5,00	Local para troca de fraldas e limpeza de crianças até 3 anos, vaso para pessoas com baixa estatura, lavatório de coluna suspensa, torneira tipo bica alta com acionamento tipo pressão ou alavanca longa, dispensers de papel, sabonete líquido e lixeira com pedal.
<b><u>Banheiro coletivo feminino - funcionários</u></b> (Prever armários com chave para guarda de pertences, poderá ser compartilhado com outro ambulatório desde que seja maior)	5	10,00	2 boxes com vasos sanitários, 1 box com chuveiro, 2 lavatórios de coluna suspensa (ou bancada com 2 cubas), torneira tipo bica alta com acionamento tipo pressão ou alavanca longa, dispensers de papel, sabonete líquido, armários com chaves e lixeiras com pedal.
<b><u>Banheiro coletivo masculino - funcionários</u></b> (Prever armários com chave para guarda de pertences, poderá ser compartilhado com outro ambulatório desde que seja maior)	5	10,00	1 box com vaso sanitário, 1 mictório, 1 box com chuveiro, 2 lavatórios de coluna suspensa (ou bancada com 2 cubas), torneira tipo bica alta com acionamento tipo pressão ou alavanca longa, dispensers de papel, sabonete líquido, armários com chaves e lixeiras com pedal.
<b><u>Sanitário acessível uso misto (funcionários)</u></b> (poderá ser compartilhado com outro ambulatório)	1	3,00	Vaso sanitário com barras de apoio, lavatório de coluna suspensa com barras de apoio, torneira tipo bica alta com acionamento tipo pressão ou alavanca longa, dispensers de papel, sabonete líquido e lixeira com pedal, alarme próximo ao piso.
<b><u>DML</u></b> - Depósito de material de	1	2,50	Tanque com coluna, dispensers de papel,

limpeza (poderá ser compartilhado com outro ambulatório)			sabonete líquido e álcool gel, lixeira com pedal, carro para material de limpeza, lixeira com pedal, armário.
<b>Sala de utilidades/expurgo</b> - ambiente destinado à limpeza, desinfecção e guarda dos materiais e roupas utilizados na assistência ao paciente e guarda temporária de resíduos (poderá ser compartilhado com outro ambulatório)	2	5,00	Lavatório com coluna suspensa e acessórios (dispensers de papel de sabonete líquido e álcool gel), pia de despejo com válvula de descarga, bancada com cuba, carro para transporte de materiais e resíduos, mesa auxiliar, estante, lixeira com pedal e armário.
<b>Área útil total estimada</b>		<b>519,50</b>	
<b>áreas de circulação e paredes (valor estimado de 35% do total da área útil)</b>		<b>181,83</b>	
<b>Área construída total estimada</b>		<b>701,33</b>	
<b>16. AMBULATÓRIO DE NEFROLOGIA E TRANSPLANTE RENAL:</b>			
<b>Recepção</b> com 4 postos de trabalho, prever ainda 1 mesa de apoio.	4 (atendentes)	10,00	Telefone, 4 computadores, bancada com 4 guichês equipados com 8 cadeiras (para atendente e paciente), gaveteiros para cada guichê, 1 armário baixo, 4 armários altos, 2 mesas de apoio, 1 impressora comum, 1 impressora de senhas, lixeiras com pedal.
<b>Espera</b> com 150 lugares. (exclusiva, não compartilhar)	150 (pacientes e acompanhantes)	96,00	150 assentos, bebedouro para o público (prever infraestrutura para abastecimento de água e drenagem/esgoto se necessário) e possibilidade de instalação de geláguia. A sala de espera deve preferencialmente dispor de iluminação natural e artificial com possibilidade de ser alimentada por gerador, garantindo a continuidade do atendimento mesmo em casos de falta de energia.
2 ilhas de 6 consultórios, com 1 sala de discussão cada, 1 sala de triagem, 1 sala de intercorrências, 1 sala com isolamento, 1 sala de reunião, 1 sala didática, 1 sala de arquivos, , 1 sala para cadastro, 1 sala de teleconsulta, 1 sala para chefia de enfermagem, 1 sala para chefia médica.			
<b>12 consultórios</b>	3 (cada)	120,00 (10,0 x 12)	Maca convencional, mesa, gaveteiro, computador, 3 cadeiras, negatoscópio, armário baixo, lavatório com coluna suspensa e torneira tipo bica alta com acionamento tipo pressão ou alavanca longa, dispensers de papel, sabonete líquido, álcool gel e lixeiras com pedal.
<b>2 salas de discussão</b>	11 (cada)	50,00 (25,0 x 2)	Mesa de reunião de 10 lugares, tv, negatoscópio, mesa com computador para auxiliar administrativo, 11 cadeiras, 2 armários altos com 2 portas, 1 armário baixo, 1 impressora convencional e lixeira com pedal.
<b>Sala de triagem</b>	3	8,00	Mesa, gaveteiro, computador, 3 cadeiras, armário baixo, balança, aparelho para medir pressão, lavatório com coluna

			suspensa e torneira tipo bica alta com acionamento tipo pressão ou alavanca longa, dispensers de papel, sabonete líquido, álcool gel e lixeira com pedal.
<b><u>Sala de intercorrências</u></b>	5	12,00	Maca, equipamento de parada, monitor, negatoscópio, gases medicinais, aspirador, mesa com computador, cadeira, suporte para soro, lavatório com coluna suspensa e acessórios (dispensers de papel de sabonete líquido e álcool gel), armário alto, lixeiras com pedal. A sala deve ser bem ventilada e possuir iluminação natural e artificial, garantindo a continuidade do atendimento mesmo em casos de falta de energia.
<b><u>Sala de isolamento</u></b> (com antecâmara, próxima à entrada do ambulatório)	5	10,00	Maca, monitor, negatoscópio, manômetro, gases medicinais, mesa com computador, cadeira, suporte para soro, lavatório com coluna suspensa e acessórios (dispensers de papel de sabonete líquido e álcool gel), armário alto, lixeiras com pedal. A sala deve permitir a ventilação interna com possibilidade de regular a pressão do ar para positiva ou negativa, possuir filtragem do ar, iluminação natural e artificial, garantindo a continuidade do atendimento mesmo em casos de falta de energia.
<b><u>Antecâmara</u></b> (isolamento)	-	4,00	Ventilação interna com possibilidade de regular a pressão do ar para positiva ou negativa, possuir filtragem, visores e grelhas para passagem de ar nas portas.
<b><u>Sanitário</u></b> (isolamento)	1	3,00	Ambiente com pressão do ar negativa e filtragem do ar, vaso sanitário com barras de apoio, lavatório de coluna suspensa com barras de apoio, torneira tipo bica alta com acionamento tipo pressão ou alavanca longa, dispensers de papel, sabonete líquido e lixeira com pedal, alarme próximo ao piso.
<b><u>Sala de reunião</u></b> (poderá ser compartilhada com outros setores)	10	13,00	Mesa de reunião com 10 lugares. (Prever uso de computador e tv)
<b><u>Sala didática</u></b> (poderá ser compartilhada com outros setores)	31	34,00	Sala para 31 pessoas, negatoscópio, tv, projeção tipo datashow, 30 carteiras, 1 mesa auxiliar com computador, 1 cadeira, 1 armário alto com 2 portas e lixeira com pedal.
<b><u>Sala de arquivos</u></b> (anexa à sala de cadastro)	-	50,00	40 metros lineares de projeção de arquivos deslizantes, mesa de apoio com gaveteiro, cadeira e computador.
<b><u>Sala de cadastro</u></b> (antessala da sala de arquivos)	12	13,00	4 mesas com gaveteiro, 4 computadores, 12 cadeiras, 1 armário baixo, 4 armários altos e lixeiras com pedal.
<b><u>Sala de teleconsulta</u></b> (poderá ser compartilhada com outros setores)	2	10,00	Sala com 2 boxes acusticamente isolados, cada box com uma mesa e gaveteiro,



			computador com dois monitores cada, webcam, fone de ouvido sem fio, cadeira e lixeira com pedal.
<b><u>Sala de chefia de enfermagem</u></b>	4	10,00	2 mesas com gaveteiro, 2 computadores, 4 cadeiras, armário baixo, telefone, 2 armários altos e lixeira com pedal.
<b><u>Sala de chefia médica</u></b>	4	10,00	2 mesas com gaveteiro, 2 computadores, 4 cadeiras, armário baixo, telefone, impressora, 2 armários altos e lixeira com pedal.
<b><u>Copa</u></b> que comporte até 8 pessoas simultaneamente (poderá ser compartilhada com outro ambulatório desde que seja maior)	8	17,00	Microondas, geladeira ou frigobar, geláguia, bancada inox com cuba e armários de apoio, bancada ou mesa para 8 pessoas, lavatório de coluna suspensa, torneira tipo bica alta com acionamento tipo pressão ou alavanca longa, dispensers de papel, sabonete líquido e lixeiras com pedal.
<b><u>DML</u></b> - Depósito de material de limpeza (poderá ser compartilhado com outro ambulatório)	1	2,50	Tanque com coluna, dispensers de papel, sabonete líquido e álcool gel, lixeira com pedal, carro para material de limpeza, lixeira com pedal, armário.
<b><u>Sala de utilidades/expurgo</u></b> - ambiente destinado à limpeza, desinfecção e guarda dos materiais e roupas utilizados na assistência ao paciente e guarda temporária de resíduos (poderá ser compartilhada com outro ambulatório)	2	5,00	Lavatório com coluna suspensa e acessórios (dispensers de papel de sabonete líquido e álcool gel), pia de despejo com válvula de descarga, bancada com cuba, carro para transporte de materiais e resíduos, mesa auxiliar, estante, lixeira com pedal e armário.
<b><u>Sanitário acessível feminino – público</u></b> (poderá ser compartilhado com outro ambulatório)	1	3,00	Vaso sanitário com barras de apoio, lavatório de coluna suspensa com barras de apoio, torneira tipo bica alta com acionamento tipo pressão ou alavanca longa, dispensers de papel, sabonete líquido e lixeira com pedal, alarme próximo ao piso.
<b><u>Sanitário acessível masculino – público</u></b> (poderá ser compartilhado com outro ambulatório)	1	3,00	Vaso sanitário com barras de apoio, lavatório de coluna suspensa com barras de apoio, torneira tipo bica alta com acionamento tipo pressão ou alavanca longa, dispensers de papel, sabonete líquido e lixeira com pedal, alarme próximo ao piso.
<b><u>Sanitário coletivo feminino – público</u></b> (poderá ser compartilhado com outro ambulatório desde que seja maior)	4	8,50	2 boxes com vasos sanitários, 2 lavatórios de coluna suspensa (ou bancada com 2 cubas), torneira tipo bica alta com acionamento tipo pressão ou alavanca longa, dispensers de papel, sabonete líquido e lixeira com pedal.
<b><u>Sanitário coletivo masculino – público</u></b> (poderá ser compartilhado com outro ambulatório desde que seja maior)	4	8,50	2 boxes com vasos sanitários, 1 mictório, 2 lavatórios de coluna suspensa (ou bancada com 2 cubas), torneira tipo bica alta com acionamento tipo pressão ou alavanca longa, dispensers de papel, sabonete líquido e lixeira com pedal.

<b>Banheiro coletivo feminino - funcionários</b> (Prever armários com chave para guarda de pertences poderá ser compartilhado com outro ambulatório desde que seja maior)	5	10,00	2 boxes com vasos sanitários, 1 box com chuveiro, 2 lavatórios de coluna suspensa (ou bancada com 2 cubas), torneira tipo bica alta com acionamento tipo pressão ou alavanca longa, dispensers de papel, sabonete líquido, armários com chaves e lixeiras com pedal.
<b>Banheiro coletivo masculino - funcionários</b> (Prever armários com chave para guarda de pertences, poderá ser compartilhado com outro ambulatório desde que seja maior)	5	10,00	1 box com vaso sanitário, 1 mictório, 1 box com chuveiro, 2 lavatórios de coluna suspensa (ou bancada com 2 cubas), torneira tipo bica alta com acionamento tipo pressão ou alavanca longa, dispensers de papel, sabonete líquido, armários com chaves e lixeiras com pedal.
<b>Sanitário acessível uso misto (funcionários)</b> (podrá ser compartilhado com outro ambulatório)	1	3,00	Vaso sanitário com barras de apoio, lavatório de coluna suspensa com barras de apoio, torneira tipo bica alta com acionamento tipo pressão ou alavanca longa, dispensers de papel, sabonete líquido e lixeira com pedal, alarme próximo ao piso.
<b>Área útil total estimada</b>		<b>523,50</b>	
<b>áreas de circulação e paredes (valor estimado de 35% do total da área útil)</b>		<b>183,23</b>	
<b>Área construída total estimada</b>		<b>706,73</b>	
<b>HUWC</b>	<b>Nº de máximo de pessoas</b>	<b>Áreas estimadas (m²)</b>	<b>Relação de mobiliários e equipamentos por ambiente</b>
<b>AMBULATÓRIOS DO BLOCO CENTRAL</b> (SAÚDE MENTAL/PSIQUIATRIA, SAÚDE DE CARDIOLOGIA, LINHAS DE CUIDADO EM OBESIDADE, LINHAS DE CUIDADO EM DIABETES, CUIDADOS PALIATIVOS, AMBULAT. DO SERVIDOR)			
<b>17. AMBULATÓRIO DE SAÚDE MENTAL/PSIQUIATRIA:</b> (Foi mencionado a necessidade de estar localizado preferencialmente no pavimento térreo, caso não seja possível, será necessária proteção nas janelas)			
<b>Recepção</b> com 3 postos de trabalho, prever ainda 1 mesa de apoio.	3 (atendentes)	7,50	Telefone, 3 computadores, bancada com 3 guichês, 6 cadeiras (para atendente e paciente), gaveteiros, 1 tv/monitor para chamada, 2 armários com 2 portas altos, mesa de apoio com cadeira, impressora e lixeiras com pedal.
<b>Espera</b> com 40 lugares.	40 (pacientes e acompanhantes)	24,00	40 assentos, bebedouro para o público (prever infraestrutura para abastecimento de água e drenagem/esgoto se necessário) e possibilidade de instalação de geláguia. Ressalta-se a necessidade do espaço para cadeira de rodas e assento próprio para pacientes com obesidade, em número superior a quantidade que preconiza a norma ABNTNBR 9050/2021.
Preferencialmente no pavimento térreo, caso não seja possível, será necessária proteção nas janelas, 2 ilhas de 6 consultórios/salas com 1 sala de discussão cada, 4 consultórios maiores sem formato ilha, 1 sala para enfermagem, 1 sala para residência multiprofissional, 1 sala para residência médica, 1 sala de medicação, 1 sala para guarda de insumos e impressos próxima aos consultórios.			

<b>8 consultórios</b> (convencionais)	3 (cada)	72,00 (9,0 x 8)	Mesa, gaveteiro, computador, 3 cadeiras, armário baixo, lavatório com coluna suspensa e torneira tipo bica alta com acionamento tipo pressão ou alavanca longa, dispensers de papel, sabonete líquido, álcool gel e lixeira com pedal.
<b>4 consultórios</b> (com poltrona confortável para o paciente)	3 (cada)	40,00 (10,0 x 4)	Mesa, gaveteiro, computador, 3 cadeiras, poltrona confortável, armário baixo, lavatório com coluna suspensa e torneira tipo bica alta com acionamento tipo pressão ou alavanca longa, dispensers de papel, sabonete líquido, álcool gel e lixeira com pedal.
<b>2 salas de discussão</b> (conectadas a 6 consultórios cada)	9 (cada)	50,00 (25,0 x 2)	Mesa de reunião de 8 lugares, tv, mesa com computador para auxiliar administrativo, 9 cadeiras, 1 armário alto com 2 portas para guarda de insumos, 1 armário alto com 2 portas para guarda de impressos, 1 impressora convencional e lixeira com pedal.
<b>3 consultórios grandes sem formato ilha</b> (para atividades em grupo)	25 (cada)	90,00 (30,0 x 3)	1 bancada de (2,00 x 0,50)m, 1 mesa redonda grande para 8 pessoas, 3 mesas de plástico empilháveis, mesa com 3 cadeiras, gaveteiro, computador, 22 carteiras ou cadeiras encostadas nas paredes, 1 armário baixo, 1 armário alto, tv, lavatório com coluna suspensa e torneira tipo bica alta com acionamento tipo pressão ou alavanca longa, dispensers de papel, sabonete líquido, álcool gel e lixeira com pedal.
<b>1 consultório muito grande sem formato ilha</b> (para atividades em grupo)	30	34,00	1 bancada de (2,00 x 0,50)m, 1 mesa redonda grande para 8 pessoas, 3 mesas de plástico empilháveis, mesa com 3 cadeiras, gaveteiro, computador, 57 carteiras ou cadeiras encostadas nas paredes, 1 armário baixo, 1 armário alto, tv, lavatório com coluna suspensa e torneira tipo bica alta com acionamento tipo pressão ou alavanca longa, dispensers de papel, sabonete líquido, álcool gel e lixeira com pedal.
<b>Sala para enfermagem</b>	5	9,00	1 mesa, gaveteiro, computador, 5 cadeiras, armário alto e lixeira com pedal.
<b>Sala para medicação</b>	3	10,00	Maca, mesa, gaveteiro, computador, 3 cadeiras, armário baixo, lavatório com coluna suspensa e torneira tipo bica alta com acionamento tipo pressão ou alavanca longa, dispensers de papel, sabonete líquido, álcool gel e lixeira com pedal.
<b>2 salas para residências</b> (multiprofissional e médica)	14 (cada)	60,00 (30,0 x 2)	Mesa de reunião de 12 lugares, tv, 2 mesas de apoio, 2 computadores, 14 cadeiras, armário alto, armário baixo e lixeira com pedal.
<b>Copa</b> que comporte até 5 pessoas	5	10,00	Microondas, geladeira, gelágua, bancada

simultaneamente. (poderá ser compartilhada com outro ambulatório desde que seja maior)			com cuba e armários de apoio, bancada ou mesa para 5 pessoas, lavatório de coluna suspensa, torneira tipo bica alta com acionamento tipo pressão ou alavanca longa, dispensers de papel, sabonete líquido e lixeira com pedal.
<b><u>Sanitário acessível feminino - público</u></b> (poderá ser compartilhado com outro ambulatório)	1	3,00	Vaso sanitário com barras de apoio, lavatório de coluna suspensa com barras de apoio, torneira tipo bica alta com acionamento tipo pressão ou alavanca longa, dispensers de papel, sabonete líquido e lixeira com pedal, alarme próximo ao piso.
<b><u>Sanitário acessível masculino - público</u></b> (poderá ser compartilhado com outro ambulatório)	1	3,00	Vaso sanitário com barras de apoio, lavatório de coluna suspensa com barras de apoio, torneira tipo bica alta com acionamento tipo pressão ou alavanca longa, dispensers de papel, sabonete líquido e lixeira com pedal, alarme próximo ao piso.
<b><u>Sanitário coletivo feminino – público</u></b> (poderá ser compartilhado com outro ambulatório desde que seja maior)	4	8,50	2 boxes com vasos sanitários, 2 lavatórios de coluna suspensa (ou bancada com 2 cubas), torneira tipo bica alta com acionamento tipo pressão ou alavanca longa, dispensers de papel, sabonete líquido e lixeira com pedal.
<b><u>Sanitário coletivo masculino – público</u></b> (poderá ser compartilhado com outro ambulatório desde que seja maior)	4	8,50	2 boxes com vasos sanitários, 1 mictório, 2 lavatórios de coluna suspensa (ou bancada com 2 cubas), torneira tipo bica alta com acionamento tipo pressão ou alavanca longa, dispensers de papel, sabonete líquido e lixeira com pedal.
<b><u>Banheiro coletivo feminino - funcionários</u></b> (prever armários com chave para guarda de pertences, poderá ser compartilhado com outro ambulatório desde que seja maior)	5	10,00	2 boxes com vasos sanitários, 1 box com chuveiro, 2 lavatórios de coluna suspensa (ou bancada com 2 cubas), torneira tipo bica alta com acionamento tipo pressão ou alavanca longa, dispensers de papel, sabonete líquido, armários com chaves e lixeiras com pedal.
<b><u>Banheiro coletivo masculino - funcionários</u></b> (prever armários com chave para guarda de pertences, poderá ser compartilhado com outro ambulatório desde que seja maior)	5	10,00	1 box com vaso sanitário, 1 mictório, 1 box com chuveiro, 2 lavatórios de coluna suspensa (ou bancada com 2 cubas), torneira tipo bica alta com acionamento tipo pressão ou alavanca longa, dispensers de papel, sabonete líquido, armários com chaves e lixeiras com pedal.
<b><u>Sanitário acessível uso misto (funcionários)</u></b> (poderá ser compartilhado com outro ambulatório)	1	3,00	Vaso sanitário com barras de apoio, lavatório de coluna suspensa com barras de apoio, torneira tipo bica alta com acionamento tipo pressão ou alavanca longa, dispensers de papel, sabonete líquido e lixeira com pedal, alarme próximo ao piso.
<b><u>DML</u></b> - Depósito de material de limpeza (poderá ser compartilhado)	1	2,50	Tanque com coluna, dispensers de papel, sabonete líquido e álcool gel, lixeira com

com outro ambulatório)			pedal, carro para material de limpeza, lixeira com pedal, armário.
Área útil total estimada		455,00	
áreas de circulação e paredes (valor estimado de 35% do total da área útil)		159,25	
Área construída total estimada		614,25	
18. AMBULATÓRIO DE SAÚDE DE CARDIOLOGIA (Foi mencionado a necessidade de estar localizado preferencialmente próximo ao ambulatório de cirurgia)			
<u>Recepção</u> com 2 postos de trabalho.	2 (atendentes)	7,50	Telefone, 2 computadores, bancada com 2 guichês equipados com 4 cadeiras (para atendente e paciente), gaveteiros, monitor de chamada, armário baixo, prateleiras para prontuários, armário alto, 2 mesas de apoio ou bancada, 1 impressora comum, lixeiras com pedal.
<u>Espera</u> com 150 lugares.	150 (pacientes e acompanhantes)	90,00	150 assentos, bebedouro para o público (prever infraestrutura para abastecimento de água e drenagem/esgoto se necessário) e possibilidade de instalação de geláqua.
1 ilha de 6 consultórios/salas com 1 sala de discussão cada, totalizando 12 consultórios, sala de acolhimento, 3 salas de eletrocardiograma, sala de guarda de insumos, sala de procedimentos, sala didática, sala de reunião, sala do responsável técnico de enfermagem, sala do responsável técnico da unidade, sala do responsável técnico médico, sala de teleconsulta, copa, sanitários públicos e de funcionários, DML, sala de utilidades/expurgo.			
<u>3 consultórios</u> (convencionais)	3 (cada consultório)	30,00 (10,0 x 3)	Maca, mesa com gaveteiro, computador, negatoscópio, 3 cadeiras, armário baixo, lavatório com coluna suspensa e torneira tipo bica alta com acionamento tipo pressão ou alavanca longa, dispensers de papel, sabonete líquido, álcool gel e lixeira com pedal
<u>2 consultórios</u> (enfermagem)	3 (cada consultório)	30,00 (10,0 x 3)	Maca, mesa com gaveteiro, computador, negatoscópio, 3 cadeiras, armário baixo, lavatório com coluna suspensa e torneira tipo bica alta com acionamento tipo pressão ou alavanca longa, dispensers de papel, sabonete líquido, álcool gel e lixeira com pedal
<u>1 consultório grande</u> (para programadores de marcapasso)	7 (cada consultório)	13,00	Maca, bancada para 4 equipamentos de marcapasso, gaveteiro, armário baixo, 3 cadeiras, lavatório com coluna suspensa e torneira tipo bica alta com acionamento tipo pressão ou alavanca longa, dispensers de papel, sabonete líquido, álcool gel e lixeira com pedal
<u>1 sala de discussão</u>	11 (cada)	25,00	Mesa de reunião de 10 lugares, tv, mesa com computador para auxiliar administrativo, 11 cadeiras, 2 armários altos e armário baixo com 2 portas, impressora convencional e lixeira com pedal.
<u>Sala de acolhimento</u>	3	8,00	Mesa, gaveteiro, computador, 3 cadeiras, armário baixo, armário alto, lavatório com



			coluna suspensa e torneira tipo bica alta com acionamento tipo pressão ou alavanca longa, dispensers de papel, sabonete líquido, álcool gel e lixeiras com pedal.
<b><u>3 salas de eletrocardiograma</u></b>	2	27,00 (9,0 x 3)	Maca, escada com 2 degraus, mesa auxiliar, eletrocardiógrafo, 2 cadeiras, lavatório com coluna suspensa e torneira tipo bica alta com acionamento tipo pressão ou alavanca longa, dispensers de papel, sabonete líquido, álcool gel e lixeira com pedal.
<b><u>Sala para guarda de insumos hospitalares</u></b> (acesso restrito)	-	5,00	Armários alto com 2 portas para o armazenamento de insumos hospitalares como eletrodos, algodão, papel, etc.
<b><u>Sala de procedimentos</u></b> (para intercorrências)	3	12,00	Maca, mesa com computador, gaveteiro, 3 cadeiras, equipamento de parada, bancada inox com cuba, oxigênio, ar-comprimido e vácuo, armário alto com chave, lavatório com coluna suspensa e acessórios (dispensers de papel de sabonete líquido e álcool gel), armários, negatoscópio, lixeiras com pedal (resíduos comuns, infectantes, químicos e perfurocortantes).
<b><u>Sala didática</u></b> (poderá ser compartilhada com outro ambulatório)	31	34,00	Sala para 31 pessoas, negatoscópio, tv, projeção tipo datashow, 30 carteiras, 1 mesa auxiliar com computador, 1 cadeira, 1 armário alto com 2 portas e lixeira com pedal.
<b><u>Sala de reunião</u></b> (poderá ser compartilhada com outro ambulatório)	10	13,00	Mesa de reunião com 10 lugares. (Prever uso de computador e tv)
<b><u>Sala do responsável técnico de enfermagem</u></b>	6	10,00	1 mesa com gaveteiro, telefone, computador, 6 cadeiras, armário baixo, armário alto, mesa de reunião de 6 lugares e lixeira com pedal.
<b><u>Sala do responsável técnico de unidade</u></b>	6	10,00	1 mesa com gaveteiro, telefone, computador, 6 cadeiras, armário baixo, armário alto, mesa de reunião de 6 lugares e lixeira com pedal.
<b><u>Sala do responsável técnico médico</u></b>	6	10,00	1 mesa com gaveteiro, telefone, computador, 6 cadeiras, armário baixo, armário alto, mesa de reunião de 6 lugares e lixeira com pedal.
<b><u>Sala de teleconsulta</u></b> (poderá ser compartilhado com outro ambulatório)	2	10,00	Sala com 2 boxes acusticamente isolados, cada box com uma mesa e gaveteiro, computador com dois monitores cada, webcam, fone de ouvido sem fio, cadeira e lixeira com pedal.
<b><u>Copa</u></b> que comporte até 10 pessoas simultaneamente. (poderá ser compartilhada com outro ambulatório desde que seja maior)	10	17,00	Microondas, geladeira, gelágua, bancada com cuba e armários de apoio, bancada ou mesa para 10 pessoas, lavatório de coluna suspensa, torneira tipo bica alta com acionamento tipo pressão ou alavanca

			longa, dispensers de papel, sabonete líquido e lixeira com pedal.
<b><u>DML</u></b> - Depósito de material de limpeza (poderá ser compartilhado com outro ambulatório)	1	2,50	Tanque com coluna, dispensers de papel, sabonete líquido e álcool gel, lixeira com pedal, carro para material de limpeza, lixeira com pedal, armário.
<b><u>Sala de utilidades/expurgo</u></b> - ambiente destinado à limpeza, desinfecção e guarda dos materiais e roupas utilizados na assistência ao paciente e guarda temporária de resíduos (poderá ser compartilhado com outro ambulatório)	2	5,00	Lavatório com coluna suspensa e acessórios (dispensers de papel, de sabonete líquido e álcool gel), pia de despejo com válvula de descarga, bancada com cuba, carro para transporte de materiais e resíduos, mesa auxiliar, estante, lixeira com pedal e armário.
<b><u>Sanitário acessível feminino – público</u></b> (poderá ser compartilhado com outro ambulatório)	1	3,00	Vaso sanitário com barras de apoio, lavatório de coluna suspensa com barras de apoio, torneira tipo bica alta com acionamento tipo pressão ou alavanca longa, dispensers de papel, sabonete líquido e lixeira com pedal, alarme próximo ao piso.
<b><u>Sanitário acessível masculino – público</u></b> (poderá ser compartilhado com outro ambulatório)	1	3,00	Vaso sanitário com barras de apoio, lavatório de coluna suspensa com barras de apoio, torneira tipo bica alta com acionamento tipo pressão ou alavanca longa, dispensers de papel, sabonete líquido e lixeira com pedal, alarme próximo ao piso.
<b><u>Sanitário coletivo feminino – público</u></b> (poderá ser compartilhado com outro ambulatório desde que seja maior)	4	8,50	2 boxes com vasos sanitários, 2 lavatórios de coluna suspensa (ou bancada com 2 cubas), torneira tipo bica alta com acionamento tipo pressão ou alavanca longa, dispensers de papel, sabonete líquido e lixeira com pedal.
<b><u>Sanitário coletivo masculino – público</u></b> (poderá ser compartilhado com outro ambulatório desde que seja maior)	4	8,50	2 boxes com vasos sanitários, 1 mictório, 2 lavatórios de coluna suspensa (ou bancada com 2 cubas), torneira tipo bica alta com acionamento tipo pressão ou alavanca longa, dispensers de papel, sabonete líquido e lixeira com pedal.
<b><u>Sanitário família com fraldário e local para troca de roupas de idoso – público</u></b> (poderá ser compartilhado com outro ambulatório)	2	8,50	Local para troca de fraldas e limpeza de crianças, bancada para troca de roupas de idosos na posição deitada com barras de apoio, vaso para pessoas com baixa estatura, lavatório de coluna suspensa, torneira tipo bica alta com acionamento tipo pressão ou alavanca longa, dispensers de papel, sabonete líquido e lixeira com pedal.
<b><u>Banheiro coletivo feminino - funcionários</u></b> (Prever armários com chave para guarda de pertences, poderá ser compartilhado com outro ambulatório desde que seja maior)	5	10,00	2 boxes com vasos sanitários, 1 box com chuveiro, 2 lavatórios de coluna suspensa (ou bancada com 2 cubas), torneira tipo bica alta com acionamento tipo pressão ou alavanca longa, dispensers de papel, sabonete líquido, armários com chaves e

			lixeiras com pedal.
<b><u>Banheiro coletivo masculino - funcionários</u></b> (Prever armários com chave para guarda de pertences, poderá ser compartilhado com outro ambulatório desde que seja maior)	5	10,00	1 box com vaso sanitário, 1 mictório, 1 box com chuveiro, 2 lavatórios de coluna suspensa (ou bancada com 2 cubas), torneira tipo bica alta com acionamento tipo pressão ou alavanca longa, dispensers de papel, sabonete líquido, armários com chaves e lixeiras com pedal.
<b><u>Sanitário acessível uso misto (funcionários)</u></b> (poderá ser compartilhado com outro ambulatório)	1	3,00	Vaso sanitário com barras de apoio, lavatório de coluna suspensa com barras de apoio, torneira tipo bica alta com acionamento tipo pressão ou alavanca longa, dispensers de papel, sabonete líquido e lixeira com pedal, alarme próximo ao piso.
<b><u>DML</u></b> - Depósito de material de limpeza (poderá ser compartilhado com outro ambulatório)	1	2,50	Tanque com coluna, dispensers de papel, sabonete líquido e álcool gel, lixeira com pedal, carro para material de limpeza, lixeira com pedal, armário.
<b><u>Sala de utilidades/expurgo</u></b> - ambiente destinado à limpeza, desinfecção e guarda dos materiais e roupas utilizados na assistência ao paciente e guarda temporária de resíduos (poderá ser compartilhado com outro ambulatório)	2	5,00	Lavatório com coluna suspensa e acessórios (dispensers de papel de sabonete líquido e álcool gel), pia de despejo com válvula de descarga, bancada com cuba, carro para transporte de materiais e resíduos, mesa auxiliar, estante, lixeira com pedal e armário.
<b>Área útil total estimada</b>		<b>421,00</b>	
<b>áreas de circulação e paredes (valor estimado de 35% do total da área útil)</b>		<b>147,35</b>	
<b>Área construída total estimada</b>		<b>568,35</b>	
<b>19. AMBULATÓRIO DE LINHAS DE CUIDADO EM OBESIDADE:</b> (Prever nas circulações próximas, barras de apoio para deambulação de pessoas obesas)			
<b><u>Recepção</u></b> com 2 postos de atendimento (guichês)	2 (atendentes)	7,50	Telefone, bancada com 2 guichês equipados, 4 cadeiras (2 para atendentes e 2 para pacientes obesos acima de 200kg), gaveteiros, armário baixo, armário alto, 2 mesas de apoio ou bancada, 2 computadores, 1 impressora comum, 1 impressora de senhas, monitor de chamada, lixeiras com pedal.
<b><u>Espera</u></b> com 80 lugares. (prever 40 assentos para obesos acima de 200kg)	80 (pacientes e acompanhantes)	54,00	80 assentos (sendo 40 assentos para obesos acima de 200kg), bebedouro para o público (prever infraestrutura para abastecimento de água e drenagem/esgoto se necessário) e possibilidade de instalação de geláguia. Ressalta-se a importância do espaço para cadeira de rodas e assento próprio para pacientes com obesidade, em número superior a quantidade que preconiza a norma ABNTNBR 9050/2021.
2 ilhas no total, de 5 consultórios com 1 sala de discussão cada, sala de triagem/acolhimento, sala de			

medicamentos/insumos, sala administrativa para chefia, sala didática, sala de teleconsulta.			
<b>10 consultórios</b> (diferenciados com vão livre das portas de no mínimo 1m, com macas reforçadas, baixas e maiores)	3 (cada)	130,00 (13,0 x 10)	Vão livre das portas de acesso dos pacientes com no mínimo 1m, barras de apoio para deambulação de pessoas obesas, maca reforçada, mais comprida, mais larga e baixa para transferência de cadeirantes (prever barra de apoio lateral), mesa com gaveteiro, computador, negatoscópio, 3 cadeiras (prever 1 cadeira para obeso acima de 200kg), armário baixo, lavatório com coluna suspensa e torneira tipo bica alta com acionamento tipo pressão ou alavanca longa, dispensers de papel, sabonete líquido, álcool gel e lixeira com pedal..
<b>2 salas de discussão</b>	11 (cada)	50,00 (25,0 x 2)	Mesa de reunião de 10 lugares, tv, negatoscópio, mesa com computador para auxiliar administrativo, 11 cadeiras, 2 armários altos com 2 portas, 1 armário baixo, 1 impressora convencional e lixeira com pedal.
<b>Sala de triagem/acolhimento</b>	3	8,00	Vão livre da porta de acesso do paciente com no mínimo 1m, mesa, gaveteiro, computador, 3 cadeiras (prever 1 cadeira para obeso acima de 200kg), armário baixo, monitor para sinais vitais, balança (para obeso acima de 200kg), aparelho para medir pressão, lavatório com coluna suspensa e torneira tipo bica alta com acionamento tipo pressão ou alavanca longa, dispensers de papel, sabonete líquido, álcool gel e lixeira com pedal.
<b>Sala de medicamentos</b> (anexa à sala de triagem/acolhimento)	-	8,00	4 armários altos com porta dupla, 1 geladeira/frigobar para insulina, 2 metros lineares de prateleiras suspensas.
<b>Sala de chefia administrativa</b>	6	10,00	2 mesas com gaveteiro, 2 computadores, mesa de reunião de 4 lugares, 6 cadeiras, armário baixo, impressora, telefone, armário alto e lixeira com pedal.
<b>Sala didática</b> (poderá ser compartilhado com outro ambulatório)	31	34,00	Sala para 31 pessoas, negatoscópio, tv, projeção tipo datashow, 30 carteiras, 1 mesa auxiliar com computador, 1 cadeira, 1 armário alto com 2 portas e lixeira com pedal.
<b>Sala de teleconsulta</b> (poderá ser compartilhado com outro ambulatório)	2	10,00	Sala com 2 boxes acusticamente isolados, cada box com uma mesa e gaveteiro, computador com dois monitores cada, webcam, fone de ouvido sem fio, cadeira e lixeira com pedal.
<b>Copa</b> que comporte até 5 pessoas simultaneamente. (EXCLUSIVA)	5	10,00	Microondas, geladeira, gelágua, bancada com cuba e armários de apoio, bancada ou mesa para 5 pessoas, lavatório de coluna suspensa, torneira tipo bica alta com acionamento tipo pressão ou alavanca longa, dispensers de papel, sabonete

			líquido e lixeira com pedal.
<b><u>DML</u></b> - Depósito de material de limpeza (poderá ser compartilhada com outro ambulatório)	1	2,50	Tanque com coluna, dispensers de papel, sabonete líquido e álcool gel, lixeira com pedal, carro para material de limpeza, lixeira com pedal, armário.
<b><u>Sala de utilidades/expurgo</u></b> - ambiente destinado à limpeza, desinfecção e guarda dos materiais e roupas utilizados na assistência ao paciente e guarda temporária de resíduos (poderá ser compartilhada com outro ambulatório)	2	5,00	Lavatório com coluna suspensa e acessórios (dispensers de papel de sabonete líquido e álcool gel), pia de despejo com válvula de descarga, bancada com cuba, carro para transporte de materiais e resíduos, mesa auxiliar, estante, lixeira com pedal e armário.
<b><u>Sanitário acessível feminino – público</u></b> (poderá ser compartilhado com outro ambulatório)	1	3,00	Vaso sanitário com barras de apoio, lavatório de coluna suspensa com barras de apoio, torneira tipo bica alta com acionamento tipo pressão ou alavanca longa, dispensers de papel, sabonete líquido e lixeira com pedal, alarme próximo ao piso.
<b><u>Sanitário acessível masculino – público</u></b> (poderá ser compartilhado com outro ambulatório)	1	3,00	Vaso sanitário com barras de apoio, lavatório de coluna suspensa com barras de apoio, torneira tipo bica alta com acionamento tipo pressão ou alavanca longa, dispensers de papel, sabonete líquido e lixeira com pedal, alarme próximo ao piso.
<b><u>Sanitário coletivo feminino – público</u></b> (poderá ser compartilhado com outro ambulatório desde que seja maior)	4	8,50	2 boxes com vasos sanitários, 2 lavatórios de coluna suspensa (ou bancada com 2 cubas), torneira tipo bica alta com acionamento tipo pressão ou alavanca longa, dispensers de papel, sabonete líquido e lixeira com pedal.
<b><u>Sanitário coletivo masculino – público</u></b> (poderá ser compartilhado com outro ambulatório desde que seja maior)	4	8,50	2 boxes com vasos sanitários, 1 mictório, 2 lavatórios de coluna suspensa (ou bancada com 2 cubas), torneira tipo bica alta com acionamento tipo pressão ou alavanca longa, dispensers de papel, sabonete líquido e lixeira com pedal.
<b><u>Banheiro coletivo feminino - funcionários</u></b> (Prever armários com chave para guarda de pertences, poderá ser compartilhado com outro ambulatório desde que seja maior)	5	10,00	2 boxes com vasos sanitários, 1 box com chuveiro, 2 lavatórios de coluna suspensa (ou bancada com 2 cubas), torneira tipo bica alta com acionamento tipo pressão ou alavanca longa, dispensers de papel, sabonete líquido, armários com chaves e lixeiras com pedal.
<b><u>Banheiro coletivo masculino - funcionários</u></b> (Prever armários com chave para guarda de pertences, poderá ser compartilhado com outro ambulatório desde que seja maior)	5	10,00	1 box com vaso sanitário, 1 mictório, 1 box com chuveiro, 2 lavatórios de coluna suspensa (ou bancada com 2 cubas), torneira tipo bica alta com acionamento tipo pressão ou alavanca longa, dispensers de papel, sabonete líquido, armários com chaves e lixeiras com pedal.
<b><u>Sanitário acessível uso misto (funcionários)</u></b> (poderá ser	1	3,00	Vaso sanitário com barras de apoio, lavatório de coluna suspensa com barras



compartilhado com outro ambulatório)			de apoio, torneira tipo bica alta com acionamento tipo pressão ou alavanca longa, dispensers de papel, sabonete líquido e lixeira com pedal, alarme próximo ao piso.
Área útil total estimada		375,00	
áreas de circulação e paredes (valor estimado de 35% do total da área útil)		131,25	
Área construída total estimada		506,25	
20. AMBULATÓRIO DE LINHAS DE CUIDADO EM DIABETES: (ambulatório com a presença de muitos idosos)			
<u>Recepção</u> com 2 postos de atendimento (guichês)	2 (atendentes)	7,50	Telefone, bancada com 2 guichês equipados, 4 cadeiras (2 para atendentes e 2 para pacientes), gaveteiros, armário baixo, armário alto, 2 mesas de apoio ou bancada, 2 computadores, 1 impressora comum, 1 impressora de senhas, monitor de chamada, lixeiras com pedal.
<u>Espera</u> com 20 lugares, onde pelo menos 2 destinados à pessoas obesas.	20 (pacientes e acompanhantes)	12,00	20 assentos (pelo menos 2 destinados à pessoas obesas), bebedouro para o público (prever infraestrutura para abastecimento de água e drenagem/esgoto se necessário) e possibilidade de instalação de gelágua.
1 ilha de 8 consultórios com 1 sala de discussão, sala de triagem/acolhimento, sala de medicamentos, sala administrativa, sala didática, sala de teleconsulta.			
<u>7 consultórios</u>	3 (cada)	70,00 (10,0 x 7)	Maca, mesa com gaveteiro, computador, negatoscópio, 3 cadeiras (prever 1 cadeira para obeso acima de 200kg), armário baixo, lavatório com coluna suspensa e torneira tipo bica alta com acionamento tipo pressão ou alavanca longa, dispensers de papel, sabonete líquido, álcool gel, coletor para resíduos perfurocortantes e lixeira com pedal.
<u>1 consultório</u> (com vão livre da porta de no mínimo 1m, e maca reforçada, baixa e maior)	3 (cada)	13,00	Vão livre da porta de acesso do paciente com no mínimo 1m, barras de apoio para deambulação de pessoas obesas, maca reforçada, mais comprida, mais larga e baixa para transferência de cadeirantes (prever barra de apoio lateral), mesa com gaveteiro, computador, negatoscópio, 3 cadeiras (prever 1 cadeira para obeso acima de 200kg), armário baixo, lavatório com coluna suspensa e torneira tipo bica alta com acionamento tipo pressão ou alavanca longa, dispensers de papel, sabonete líquido, álcool gel, coletor para resíduos perfurocortantes e lixeira com pedal.
<u>Sala de discussão</u>	11 (cada)	25,00	Mesa de reunião de 10 lugares, tv, negatoscópio, 2 mesas, 2 computadores, 12 cadeiras, 2 armários altos com 2 portas, 1 armário baixo, 1 impressora

			convencional e lixeira com pedal.
<b><u>Sala de triagem/acolhimento</u></b>	3	8,00	Vão livre da porta de acesso do paciente com no mínimo 1m, mesa, gaveteiro, computador, 3 cadeiras (prever 1 cadeira para obeso acima de 200kg), armário baixo, monitor para sinais vitais, balança (para obeso acima de 200kg), aparelho para medir pressão, lavatório com coluna suspensa e torneira tipo bica alta com acionamento tipo pressão ou alavanca longa, dispensers de papel, sabonete líquido, álcool gel e lixeira com pedal.
<b><u>Sala de medicamentos</u></b> (anexa à sala administrativa)	-	5,00	1 armário alto com porta dupla, 1 geladeira/frigobar para insulina, 2 metros lineares de prateleiras suspensas.
<b><u>Sala administrativa</u></b>	6	10,00	2 mesas com gaveteiro, 2 computadores, mesa de reunião de 4 lugares, 6 cadeiras, armário baixo, impressora, telefone, armário alto e lixeira com pedal.
<b><u>Sala didática</u></b> (poderá ser compartilhado com outro ambulatório)	31	34,00	Sala para 31 pessoas, negatoscópio, tv, projeção tipo datashow, 30 carteiras, 1 mesa auxiliar com computador, 1 cadeira, 1 armário alto com 2 portas, 1 armário baixo, e lixeira com pedal.
<b><u>Sala de teleconsulta</u></b> (poderá ser compartilhado com outro ambulatório)	1	5,00	Sala com 1 box acusticamente isolado, mesa e gaveteiro, computador com dois monitores cada, webcam, fone de ouvido sem fio, cadeira e lixeira com pedal.
<b><u>Copa</u></b> que comporte até 5 pessoas simultaneamente. (poderá ser compartilhada com outro ambulatório desde que seja maior)	5	10,00	Microondas, geladeira, gelágua, bancada com cuba e armários de apoio, bancada ou mesa para 5 pessoas, lavatório de coluna suspensa, torneira tipo bica alta com acionamento tipo pressão ou alavanca longa, dispensers de papel, sabonete líquido e lixeira com pedal.
<b><u>DML</u></b> - Depósito de material de limpeza (poderá ser compartilhado com outro ambulatório)	1	2,50	Tanque com coluna, dispensers de papel, sabonete líquido e álcool gel, lixeira com pedal, carro para material de limpeza, lixeira com pedal, armário.
<b><u>Sala de utilidades/expurgo</u></b> - ambiente destinado à limpeza, desinfecção e guarda dos materiais e roupas utilizados na assistência ao paciente e guarda temporária de resíduos (poderá ser compartilhado com outro ambulatório)	2	5,00	Lavatório com coluna suspensa e acessórios (dispensers de papel de sabonete líquido e álcool gel), pia de despejo com válvula de descarga, bancada com cuba, carro para transporte de materiais e resíduos, mesa auxiliar, estante, lixeira com pedal e armário.
<b><u>Sanitário acessível feminino – público</u></b> (poderá ser compartilhado com outro ambulatório)	1	3,00	Vaso sanitário com barras de apoio, lavatório de coluna suspensa com barras de apoio, torneira tipo bica alta com acionamento tipo pressão ou alavanca longa, dispensers de papel, sabonete líquido e lixeira com pedal, alarme próximo ao piso.

<b><u>Sanitário acessível masculino – público</u></b> (poderá ser compartilhado com outro ambulatório)	1	3,00	Vaso sanitário com barras de apoio, lavatório de coluna suspensa com barras de apoio, torneira tipo bica alta com acionamento tipo pressão ou alavanca longa, dispensers de papel, sabonete líquido e lixeira com pedal, alarme próximo ao piso.
<b><u>Sanitário coletivo feminino – público</u></b> (poderá ser compartilhado com outro ambulatório desde que seja maior)	4	8,50	2 boxes com vasos sanitários, 2 lavatórios de coluna suspensa (ou bancada com 2 cubas), torneira tipo bica alta com acionamento tipo pressão ou alavanca longa, dispensers de papel, sabonete líquido e lixeira com pedal.
<b><u>Sanitário coletivo masculino – público</u></b> (poderá ser compartilhado com outro ambulatório desde que seja maior)	4	8,50	2 boxes com vasos sanitários, 1 mictório, 2 lavatórios de coluna suspensa (ou bancada com 2 cubas), torneira tipo bica alta com acionamento tipo pressão ou alavanca longa, dispensers de papel, sabonete líquido e lixeira com pedal.
<b><u>Banheiro coletivo feminino - funcionários</u></b> (Prever armários com chave para guarda de pertences, poderá ser compartilhado com outro ambulatório desde que seja maior)	5	10,00	2 boxes com vasos sanitários, 1 box com chuveiro, 2 lavatórios de coluna suspensa (ou bancada com 2 cubas), torneira tipo bica alta com acionamento tipo pressão ou alavanca longa, dispensers de papel, sabonete líquido, armários com chaves e lixeiras com pedal.
<b><u>Banheiro coletivo masculino - funcionários</u></b> (Prever armários com chave para guarda de pertences, poderá ser compartilhado com outro ambulatório desde que seja maior)	5	10,00	1 box com vaso sanitário, 1 mictório, 1 box com chuveiro, 2 lavatórios de coluna suspensa (ou bancada com 2 cubas), torneira tipo bica alta com acionamento tipo pressão ou alavanca longa, dispensers de papel, sabonete líquido, armários com chaves e lixeiras com pedal.
<b><u>Sanitário acessível uso misto (funcionários)</u></b> (poderá ser compartilhado com outro ambulatório)	1	3,00	Vaso sanitário com barras de apoio, lavatório de coluna suspensa com barras de apoio, torneira tipo bica alta com acionamento tipo pressão ou alavanca longa, dispensers de papel, sabonete líquido e lixeira com pedal, alarme próximo ao piso.
<b>Área útil total estimada</b>		<b>253,00</b>	
<b>áreas de circulação e paredes (valor estimado de 35% do total da área útil)</b>		<b>88,55</b>	
<b>Área construída total estimada</b>		<b>341,55</b>	
<b>21. AMBULATÓRIO DE CUIDADOS PALIATIVOS:</b> (Foi mencionado a necessidade de estar localizado no térreo)			
<b><u>Recepção</u></b> com 2 postos de atendimento (guichês)	2 (atendentes)	7,50	Telefone, bancada com 2 guichês equipados, 4 cadeiras, gaveteiros, armário baixo, armário alto, mesa de apoio ou bancada, 2 computadores, 1 impressora comum, 1 impressora de senhas, monitor de chamada, lixeiras com pedal.
<b><u>Espera</u></b> com 20 lugares.	20 (pacientes e	12,00	Deverá ser mais humanizado, 20 assentos,

	acompanhantes)		bebedouro para o público (prever infraestrutura para abastecimento de água e drenagem/esgoto se necessário) e possibilidade de instalação de gelágua.
1 ilha de 4 consultórios com 1 sala de discussão, sala de triagem, sala de procedimentos, sala de reunião, sala administrativa, sala de teleconsulta.			
<b><u>2 consultórios</u></b>	3 (cada)	20,00 (10,0 x 2)	Maca, mesa com gaveteiro, computador, negatoscópio, 3 cadeiras, armário baixo, lavatório com coluna suspensa e torneira tipo bica alta com acionamento tipo pressão ou alavanca longa, dispensers de papel, sabonete líquido, álcool gel e lixeira com pedal.
<b><u>2 consultórios</u></b> (diferenciados, para pacientes especiais)	3 (cada)	20,00 (10,0 x 2)	O consultório para paciente que está em final de vida, deverá ser mais humanizado, com janela, com oxigênio, maca, mesa com gaveteiro, computador, negatoscópio, 3 cadeiras, armário baixo, lavatório com coluna suspensa e torneira tipo bica alta com acionamento tipo pressão ou alavanca longa, dispensers de papel, sabonete líquido, álcool gel e lixeira com pedal.
<b><u>Sala de discussão</u></b>	11	25,00	Mesa de reunião de 10 lugares, tv, negatoscópio, 2 mesas, 2 computadores, 12 cadeiras, 2 armários altos com 2 portas, 1 armário baixo, 1 impressora convencional e lixeira com pedal.
<b><u>Sala de triagem</u></b>	3	8,00	Mesa, gaveteiro, computador, 3 cadeiras, armário baixo, monitor para sinais vitais, balança, aparelho para medir pressão, lavatório com coluna suspensa e torneira tipo bica alta com acionamento tipo pressão ou alavanca longa, dispensers de papel, sabonete líquido, álcool gel e lixeira com pedal.
<b><u>Sala de procedimentos</u></b>	3	24,00	Ambiente com janela, 2 macas, mesa com computador, gaveteiro, 3 cadeiras, bancada inox com cuba, oxigênio, ar-comprimido e vácuo, lavatório com coluna suspensa e acessórios (dispensers de papel de sabonete líquido e álcool gel), armários, negatoscópio e lixeiras com pedal (resíduos comuns, infectantes, químicos e perfurocortantes).
<b><u>Sala de reunião</u></b> (poderá ser compartilhada com outros setores)	10	13,00	Mesa de reunião com 10 lugares. (Prever uso de computador e tv)
<b><u>Sala administrativa</u></b>	6	10,00	2 mesas com gaveteiro, 2 computadores, mesa de reunião de 4 lugares, 6 cadeiras, armário baixo, impressora, telefone, armário alto e lixeira com pedal.
<b><u>Copa</u></b> que comporte até 5 pessoas simultaneamente. (poderá ser compartilhado com outro ambulatório desde que seja maior)	5	10,00	Microondas, geladeira, gelágua, bancada com cuba e armários de apoio, bancada ou mesa para 5 pessoas, lavatório de coluna suspensa, torneira tipo bica alta com

			acionamento tipo pressão ou alavanca longa, dispensers de papel, sabonete líquido e lixeira com pedal.
<b><u>Sala de teleconsulta</u></b> (poderá ser compartilhado com outro ambulatório)	3	15,00	Sala com 3 boxes acusticamente isolados, cada box com uma mesa e gaveteiro, computador com dois monitores cada, webcam, fone de ouvido sem fio, cadeira e lixeira com pedal.
<b><u>DML</u></b> - Depósito de material de limpeza (poderá ser compartilhada com outro ambulatório)	1	2,50	Tanque com coluna, dispensers de papel, sabonete líquido e álcool gel, lixeira com pedal, carro para material de limpeza, lixeira com pedal, armário.
<b><u>Sala de utilidades/expurgo</u></b> - ambiente destinado à limpeza, desinfecção e guarda dos materiais e roupas utilizados na assistência ao paciente e guarda temporária de resíduos (poderá ser compartilhada com outro ambulatório)	2	5,00	Lavatório com coluna suspensa e acessórios (dispensers de papel de sabonete líquido e álcool gel), pia de despejo com válvula de descarga, bancada com cuba, carro para transporte de materiais e resíduos, mesa auxiliar, estante, lixeira com pedal e armário.
<b><u>Sanitário acessível feminino – público</u></b> (poderá ser compartilhado com outro ambulatório)	1	3,00	Vaso sanitário com barras de apoio, lavatório de coluna suspensa com barras de apoio, torneira tipo bica alta com acionamento tipo pressão ou alavanca longa, dispensers de papel, sabonete líquido e lixeira com pedal, alarme próximo ao piso.
<b><u>Sanitário acessível masculino – público</u></b> (poderá ser compartilhado com outro ambulatório)	1	3,00	Vaso sanitário com barras de apoio, lavatório de coluna suspensa com barras de apoio, torneira tipo bica alta com acionamento tipo pressão ou alavanca longa, dispensers de papel, sabonete líquido e lixeira com pedal, alarme próximo ao piso.
<b><u>Sanitário coletivo feminino – público</u></b> (poderá ser compartilhado com outro ambulatório desde que seja maior)	4	8,50	2 boxes com vasos sanitários, 2 lavatórios de coluna suspensa (ou bancada com 2 cubas), torneira tipo bica alta com acionamento tipo pressão ou alavanca longa, dispensers de papel, sabonete líquido e lixeira com pedal.
<b><u>Sanitário coletivo masculino – público</u></b> (poderá ser compartilhado com outro ambulatório desde que seja maior)	4	8,50	2 boxes com vasos sanitários, 1 mictório, 2 lavatórios de coluna suspensa (ou bancada com 2 cubas), torneira tipo bica alta com acionamento tipo pressão ou alavanca longa, dispensers de papel, sabonete líquido e lixeira com pedal.
<b><u>Banheiro coletivo feminino - funcionários</u></b> (Prever armários com chave para guarda de pertences, poderá ser compartilhado com outro ambulatório desde que seja maior)	5	10,00	2 boxes com vasos sanitários, 1 box com chuveiro, 2 lavatórios de coluna suspensa (ou bancada com 2 cubas), torneira tipo bica alta com acionamento tipo pressão ou alavanca longa, dispensers de papel, sabonete líquido, armários com chaves e lixeiras com pedal.
<b><u>Banheiro coletivo masculino - funcionários</u></b> (Prever armários	5	10,00	1 box com vaso sanitário, 1 mictório, 1 box com chuveiro, 2 lavatórios de coluna



com chave para guarda de pertences, poderá ser compartilhado com outro ambulatório desde que seja maior)			suspensa (ou bancada com 2 cubas), torneira tipo bica alta com acionamento tipo pressão ou alavanca longa, dispensers de papel, sabonete líquido, armários com chaves e lixeiras com pedal.
<b><u>Sanitário acessível uso misto (funcionários)</u></b> (podará ser compartilhado com outro ambulatório)	1	3,00	Vaso sanitário com barras de apoio, lavatório de coluna suspensa com barras de apoio, torneira tipo bica alta com acionamento tipo pressão ou alavanca longa, dispensers de papel, sabonete líquido e lixeira com pedal, alarme próximo ao piso.
<b>Área útil total estimada</b>		<b>218,00</b>	
<b>áreas de circulação e paredes (valor estimado de 35% do total da área útil)</b>		<b>76,30</b>	
<b>Área construída total estimada</b>		<b>294,30</b>	
<b>22. AMBULATÓRIO DO SERVIDOR:</b> (Vale ressaltar que o ambulatório de risco(pré)-cirúrgico está contemplado nesse programa de necessidades)			
<b><u>Recepção</u></b> com 3 postos de trabalho.	3 (atendentes)	7,50	Telefone, 3 computadores, bancada com 3 guichês, 6 cadeiras (para atendente e paciente), gaveteiros, 1 tv/monitor para chamada, armário com 2 portas alto, 2 mesas/bancada de apoio, impressora e lixeiras com pedal.
<b><u>Espera</u></b> com 20 lugares.	20 (pacientes e acompanhantes)	12,00	20 assentos, bebedouro para o público (prever infraestrutura para abastecimento de água e drenagem/esgoto se necessário) e possibilidade de instalação de geládua.
1 ilha de 4 consultórios/salas com sala de discussão (onde 2 para o ambulatório do servidor e 3 para o de risco cirúrgico), sala de triagem, sala administrativa, sala de reunião, sala didática, sala de tele consulta, DML, sala de utilidades, copa e sanitários.			
<b><u>4 consultórios</u></b> (convencionais, onde 2 para o ambulatório do servidor e 3 para o de risco cirúrgico)	3 (cada consultório)	40,00 (10,0 x 4)	Maca, mesa com gaveteiro, computador, negatoscópio, 3 cadeiras, armário baixo, lavatório com coluna suspensa e torneira tipo bica alta com acionamento tipo pressão ou alavanca longa, dispensers de papel, sabonete líquido, álcool gel e lixeira com pedal
<b><u>Sala de discussão</u></b>	11 (cada)	25,00	Mesa de reunião de 10 lugares, tv, mesa com computador para auxiliar administrativo, 11 cadeiras, 2 armários altos e armário baixo com 2 portas, impressora convencional e lixeira com pedal.
<b><u>Sala de triagem</u></b>	3	8,00	Mesa, gaveteiro, computador, 3 cadeiras, armário baixo, armário alto, lavatório com coluna suspensa e torneira tipo bica alta com acionamento tipo pressão ou alavanca longa, dispensers de papel, sabonete líquido, álcool gel e lixeiras com pedal.
<b><u>Sala administrativa</u></b>	6	10,00	1 mesa com gaveteiro, telefone, 1 computador, 6 cadeiras, 1 armário baixo, 1 armário alto, mesa de reunião de 4 lugares

			e lixeira com pedal.
<b><u>Sala de reunião</u></b> (poderá ser compartilhado com outro ambulatório)	10	13,00	Mesa de reunião com 10 lugares. (Prever uso de computador e tv)
<b><u>Sala didática</u></b> (poderá ser compartilhado com outro ambulatório)	21	25,00	Sala para 21 pessoas, negatoscópio, tv, projeção tipo datashow, 20 carteiras, 1 mesa auxiliar com computador, 1 cadeira, 1 armário alto com 2 portas e lixeira com pedal.
<b><u>Sala de teleconsulta</u></b> (poderá ser compartilhado com outro ambulatório)	1	5,00	Sala com 1 box acusticamente isolado, mesa e gaveteiro, computador com dois monitores cada, webcam, fone de ouvido sem fio, cadeira e lixeira com pedal.
<b><u>Copa</u></b> que comporte até 5 pessoas simultaneamente. (poderá ser compartilhada com outro ambulatório desde que seja maior)	5	10,00	Microondas, geladeira, gelágua, bancada com cuba e armários de apoio, bancada ou mesa para 5 pessoas, lavatório de coluna suspensa, torneira tipo bica alta com acionamento tipo pressão ou alavanca longa, dispensers de papel, sabonete líquido e lixeira com pedal.
<b><u>DML</u></b> - Depósito de material de limpeza (poderá ser compartilhado com outro ambulatório)	1	2,50	Tanque com coluna, dispensers de papel, sabonete líquido e álcool gel, lixeira com pedal, carro para material de limpeza, lixeira com pedal, armário.
<b><u>Sala de utilidades/expurgo</u></b> - ambiente destinado à limpeza, desinfecção e guarda dos materiais e roupas utilizados na assistência ao paciente e guarda temporária de resíduos. (poderá ser compartilhado com outro ambulatório)	2	5,00	Lavatório com coluna suspensa e acessórios (dispensers de papel de sabonete líquido e álcool gel), pia de despejo com válvula de descarga, bancada com cuba, carro para transporte de materiais e resíduos, mesa auxiliar, estante, lixeira com pedal e armário.
<b><u>Sanitário acessível feminino – público</u></b> (poderá ser compartilhado com outro ambulatório)	1	3,00	Vaso sanitário com barras de apoio, lavatório de coluna suspensa com barras de apoio, torneira tipo bica alta com acionamento tipo pressão ou alavanca longa, dispensers de papel, sabonete líquido e lixeira com pedal, alarme próximo ao piso.
<b><u>Sanitário acessível masculino – público</u></b> (poderá ser compartilhado com outro ambulatório)	1	3,00	Vaso sanitário com barras de apoio, lavatório de coluna suspensa com barras de apoio, torneira tipo bica alta com acionamento tipo pressão ou alavanca longa, dispensers de papel, sabonete líquido e lixeira com pedal, alarme próximo ao piso.
<b><u>Sanitário coletivo feminino – público</u></b> (poderá ser compartilhado com outro ambulatório desde que seja maior)	4	8,50	2 boxes com vasos sanitários, 2 lavatórios de coluna suspensa (ou bancada com 2 cubas), torneira tipo bica alta com acionamento tipo pressão ou alavanca longa, dispensers de papel, sabonete líquido e lixeira com pedal.
<b><u>Sanitário coletivo masculino – público</u></b> (poderá ser compartilhado com outro ambulatório)	4	8,50	2 boxes com vasos sanitários, 1 mictório, 2 lavatórios de coluna suspensa (ou bancada

com outro ambulatório desde que seja maior)			com 2 cubas), torneira tipo bica alta com acionamento tipo pressão ou alavanca longa, dispensers de papel, sabonete líquido e lixeira com pedal.
<b>Banheiro coletivo feminino - funcionários</b> (Prever armários com chave para guarda de pertences, poderá ser compartilhado com outro ambulatório desde que seja maior)	5	10,00	2 boxes com vasos sanitários, 1 box com chuveiro, 2 lavatórios de coluna suspensa (ou bancada com 2 cubas), torneira tipo bica alta com acionamento tipo pressão ou alavanca longa, dispensers de papel, sabonete líquido, armários com chaves e lixeiras com pedal.
<b>Banheiro coletivo masculino - funcionários</b> (Prever armários com chave para guarda de pertences, poderá ser compartilhado com outro ambulatório desde que seja maior)	5	10,00	1 box com vaso sanitário, 1 mictório, 1 box com chuveiro, 2 lavatórios de coluna suspensa (ou bancada com 2 cubas), torneira tipo bica alta com acionamento tipo pressão ou alavanca longa, dispensers de papel, sabonete líquido, armários com chaves e lixeiras com pedal.
<b>Sanitário acessível uso misto (funcionários)</b> (poderá ser compartilhado com outro ambulatório)	1	3,00	Vaso sanitário com barras de apoio, lavatório de coluna suspensa com barras de apoio, torneira tipo bica alta com acionamento tipo pressão ou alavanca longa, dispensers de papel, sabonete líquido e lixeira com pedal, alarme próximo ao piso.
<b>Área útil total estimada</b>		<b>209,00</b>	
<b>áreas de circulação e paredes (valor estimado de 35% do total da área útil)</b>		<b>73,15</b>	
<b>Área construída total estimada</b>		<b>282,15</b>	
HUWC	Nº de máximo de pessoas	Áreas estimadas (m²)	Relação de mobiliários e equipamentos por ambiente
<b>AMBULATÓRIOS EXTERNOS (HEMATOLOGIA DO HEMOCE, TRANSPLANTE DE MEDULA ÓSSEA, OFTALMOLOGIA, TRANSPLANTE HEPÁTICO E PEDIATRIA)</b>			
<b>23. AMBULATÓRIO DE HEMATOLOGIA DO HEMOCE:</b>			
<b>Recepção</b> com 2 postos de atendimento (guichês)	3 (2 atendentes e 1 técnico de enfermagem)	7,50	Telefone, bancada com 2 guichês equipados, 5 cadeiras (2 para atendentes, 2 para pacientes e 1 para o técnico de enfermagem), gaveteiros, armário baixo, armário alto, 2 mesas de apoio, 3 computadores (2 para atendentes e 1 para o técnico de enfermagem), 1 impressora comum, 1 impressora de senhas, monitor de chamada, lixeiras com pedal.
<b>Espera</b> com 100 lugares. (exclusiva, não compartilhar)	100 (pacientes e acompanhantes)	60,00	100 assentos, bebedouro para o público (prever infraestrutura para abastecimento de água e drenagem/esgoto se necessário) e possibilidade de instalação de geláqua.
2 ilhas de 4 consultórios com 1 sala de discussão cada, sala didática, sala de chefia, sala administrativa, box de teleconsulta.			
<b>8 consultórios</b> (convencionais)	3 (cada	80,00	Maca, mesa com gaveteiro, computador,

	consultório)	(10,0 x 8)	negatoscópio, 3 cadeiras, armário baixo, lavatório com coluna suspensa e torneira tipo bica alta com acionamento tipo pressão ou alavanca longa, dispensers de papel, sabonete líquido, álcool gel e lixeira com pedal
<b><u>2 salas de discussão</u></b>	11 (cada)	50,00 (25 x 2)	Mesa de reunião de 10 lugares, tv, mesa com computador para auxiliar administrativo, 11 cadeiras, armário alto e armário baixo com 2 portas, impressora convencional e lixeira com pedal.
<b><u>Sala de triagem/acolhimento</u></b>	3	8,00	Mesa, gaveteiro, computador, 3 cadeiras, armário baixo, monitor para sinais vitais, balança, aparelho para medir pressão, lavatório com coluna suspensa e torneira tipo bica alta com acionamento tipo pressão ou alavanca longa, dispensers de papel, sabonete líquido, álcool gel e lixeira com pedal.
<b><u>Sala didática</u></b> (poderá ser compartilhado com outro ambulatório)	21	25,00	Sala para 21 pessoas, negatoscópio, tv, projeção tipo datashow, 20 carteiras, 1 mesa auxiliar com computador, 1 cadeira, 1 armário alto com 2 portas e lixeira com pedal.
<b><u>Sala de chefia</u></b>	6	10,00	1 mesa com gaveteiro, telefone, computador, 6 cadeiras, armário baixo, armário alto, mesa de reunião de 4 lugares e lixeira com pedal.
<b><u>Sala administrativa</u></b>	6	8,00	1 mesa com gaveteiro, computador, 3 cadeiras, armário baixo, armário alto, mesa de reunião de 6 lugares e lixeira com pedal.
<b><u>Sala de teleconsulta</u></b> (poderá ser compartilhado com outro ambulatório)	1	5,00	Sala com 1 box acusticamente isolado, mesa e gaveteiro, computador com dois monitores cada, webcam, fone de ouvido sem fio, cadeira e lixeira com pedal.
<b><u>Copa</u></b> que comporte até 5 pessoas simultaneamente. (poderá ser compartilhada com outro ambulatório desde que seja maior)	5	10,00	Microondas, geladeira, gelágua, bancada com cuba e armários de apoio, bancada ou mesa para 5 pessoas, lavatório de coluna suspensa, torneira tipo bica alta com acionamento tipo pressão ou alavanca longa, dispensers de papel, sabonete líquido e lixeira com pedal.
<b><u>DML</u></b> - Depósito de material de limpeza (poderá ser compartilhado com outro ambulatório)	1	2,50	Tanque com coluna, dispensers de papel, sabonete líquido e álcool gel, lixeira com pedal, carro para material de limpeza, lixeira com pedal, armário.
<b><u>Sala de utilidades/expurgo</u></b> - ambiente destinado à limpeza, desinfecção e guarda dos materiais e roupas utilizados na assistência ao paciente e guarda temporária de resíduos (poderá ser compartilhada com outro ambulatório)	2	5,00	Lavatório com coluna suspensa e acessórios (dispensers de papel de sabonete líquido e álcool gel), pia de despejo com válvula de descarga, bancada inox com cuba, carro para transporte de materiais e resíduos, mesa auxiliar, estante, lixeira com pedal e armário.

<b><u>Sanitário acessível feminino – público</u></b> (poderá ser compartilhado com outro ambulatório)	1	3,00	Vaso sanitário com barras de apoio, lavatório de coluna suspensa com barras de apoio, torneira tipo bica alta com acionamento tipo pressão ou alavanca longa, dispensers de papel, sabonete líquido e lixeira com pedal, alarme próximo ao piso.
<b><u>Sanitário acessível masculino – público</u></b> (poderá ser compartilhado com outro ambulatório)	1	3,00	Vaso sanitário com barras de apoio, lavatório de coluna suspensa com barras de apoio, torneira tipo bica alta com acionamento tipo pressão ou alavanca longa, dispensers de papel, sabonete líquido e lixeira com pedal, alarme próximo ao piso.
<b><u>Sanitário coletivo feminino – público</u></b> (poderá ser compartilhado com outro ambulatório desde que seja maior)	4	8,50	2 boxes com vasos sanitários, 2 lavatórios de coluna suspensa (ou bancada com 2 cubas), torneira tipo bica alta com acionamento tipo pressão ou alavanca longa, dispensers de papel, sabonete líquido e lixeira com pedal.
<b><u>Sanitário coletivo masculino – público</u></b> (poderá ser compartilhado com outro ambulatório desde que seja maior)	4	8,50	2 boxes com vasos sanitários, 1 mictório, 2 lavatórios de coluna suspensa (ou bancada com 2 cubas), torneira tipo bica alta com acionamento tipo pressão ou alavanca longa, dispensers de papel, sabonete líquido e lixeira com pedal.
<b><u>Banheiro coletivo feminino - funcionários</u></b> (prever armários com chave para guarda de pertences, poderá ser compartilhado com outro ambulatório desde que seja maior)	5	10,00	2 boxes com vasos sanitários, 1 box com chuveiro, 2 lavatórios de coluna suspensa (ou bancada com 2 cubas), torneira tipo bica alta com acionamento tipo pressão ou alavanca longa, dispensers de papel, sabonete líquido, armários com chaves e lixeiras com pedal.
<b><u>Banheiro coletivo masculino - funcionários</u></b> (prever armários com chave para guarda de pertences, poderá ser compartilhado com outro ambulatório desde que seja maior)	5	10,00	1 box com vaso sanitário, 1 mictório, 1 box com chuveiro, 2 lavatórios de coluna suspensa (ou bancada com 2 cubas), torneira tipo bica alta com acionamento tipo pressão ou alavanca longa, dispensers de papel, sabonete líquido, armários com chaves e lixeiras com pedal.
<b><u>Sanitário acessível uso misto (funcionários)</u></b> (poderá ser compartilhado com outro ambulatório)	1	3,00	Vaso sanitário com barras de apoio, lavatório de coluna suspensa com barras de apoio, torneira tipo bica alta com acionamento tipo pressão ou alavanca longa, dispensers de papel, sabonete líquido e lixeira com pedal, alarme próximo ao piso.
<b>Área útil total estimada</b>		<b>317,00</b>	
<b>áreas de circulação e paredes (valor estimado de 35% do total da área útil)</b>		<b>110,95</b>	
<b>Área construída total estimada</b>		<b>427,95</b>	
<b>24. AMBULATÓRIO DE TRANPLANTE DE MEDULA ÓSSEA</b> (todos ambientes, com exceção dos consultórios e sala de discussão da ilha, são os mesmos já contemplados no programa de necessidades do ambulatório de Hematologia do Hemoce)			



<b>Recepção</b> com 2 postos de atendimento (guichês)	3 (2 atendentes e 1 técnico de enfermagem)	(HEMATO HEMOCE)	Telefone, bancada com 2 guichês equipados, 5 cadeiras (2 para atendentes, 2 para pacientes e 1 para o técnico de enfermagem), gaveteiros, armário baixo, armário alto, 2 mesas de apoio, 3 computadores (2 para atendentes e 1 para o técnico de enfermagem), 1 impressora comum, 1 impressora de senhas, monitor de chamada, lixeiras com pedal.
<b>Espera</b> com 100 lugares. (exclusiva, não compartilhar)	100 (pacientes e acompanhantes)	(HEMATO HEMOCE)	100 assentos, bebedouro para o público (prever infraestrutura para abastecimento de água e drenagem/esgoto se necessário) e possibilidade de instalação de geláguia.
1 ilha de 6 consultórios sendo 1 para psicologia, com sala de discussão, sala didática, sala de chefia, sala administrativa, DML, sala de utilidades, copa e sanitários. (TODOS AMBIENTES, COM EXCEÇÃO DOS CONSULTÓRIOS E SALA DE DISCUSSÃO DA ILHA, SÃO OS MESMOS JÁ CONTEMPLADOS NO PROGRAMA DE NECESSIDADES DO AMBULATÓRIO DE HEMATOLOGIA DO HEMOCE)			
<b>6 consultórios</b> (convencionais)	3 (cada consultório)	60,00 (10,0 x 6)	Maca, mesa com gaveteiro, computador, negatoscópio, 3 cadeiras, armário baixo, lavatório com coluna suspensa e torneira tipo bica alta com acionamento tipo pressão ou alavanca longa, dispensers de papel, sabonete líquido, álcool gel e lixeira com pedal
<b>Sala de discussão</b>	11	25,00	Mesa de reunião de 10 lugares, tv, mesa com computador para auxiliar administrativo, 11 cadeiras, armário alto e armário baixo com 2 portas, impressora convencional e lixeira com pedal.
<b>Sala de triagem/acolhimento</b>	3	(HEMATO HEMOCE)	Mesa, gaveteiro, computador, 3 cadeiras, armário baixo, monitor para sinais vitais, balança, aparelho para medir pressão, lavatório com coluna suspensa e torneira tipo bica alta com acionamento tipo pressão ou alavanca longa, dispensers de papel, sabonete líquido, álcool gel e lixeira com pedal.
<b>Sala didática</b> (poderá ser compartilhado com outro ambulatório)	21	(HEMATO HEMOCE)	Sala para 21 pessoas, negatoscópio, tv, projeção tipo datashow, 20 carteiras, 1 mesa auxiliar com computador, 1 cadeira, 1 armário alto com 2 portas e lixeira com pedal.
<b>Sala de chefia</b>	6	(HEMATO HEMOCE)	1 mesa com gaveteiro, telefone, computador, 6 cadeiras, armário baixo, armário alto, mesa de reunião de 4 lugares e lixeira com pedal.
<b>Sala administrativa</b>	6	(HEMATO HEMOCE)	1 mesa com gaveteiro, computador, 3 cadeiras, armário baixo, armário alto, mesa de reunião de 6 lugares e lixeira com pedal.
<b>Copa</b> que comporte até 5 pessoas simultaneamente. (poderá ser compartilhada com outro ambulatório desde que seja maior)	5	(HEMATO HEMOCE)	Microondas, geladeira, geláguia, bancada com cuba e armários de apoio, bancada ou mesa para 5 pessoas, lavatório de coluna suspensa, torneira tipo bica alta com acionamento tipo pressão ou alavanca

			longa, dispensers de papel, sabonete líquido e lixeira com pedal.
<b><u>DML</u></b> - Depósito de material de limpeza (poderá ser compartilhado com outro ambulatório)	1	(HEMATO HEMOCE)	Tanque com coluna, dispensers de papel, sabonete líquido e álcool gel, lixeira com pedal, carro para material de limpeza, lixeira com pedal, armário.
<b><u>Sala de utilidades/expurgo</u></b> - ambiente destinado à limpeza, desinfecção e guarda dos materiais e roupas utilizados na assistência ao paciente e guarda temporária de resíduos (poderá ser compartilhada com outro ambulatório)	2	(HEMATO HEMOCE)	Lavatório com coluna suspensa e acessórios (dispensers de papel de sabonete líquido e álcool gel), pia de despejo com válvula de descarga, bancada inox com cuba, carro para transporte de materiais e resíduos, mesa auxiliar, estante, lixeira com pedal e armário.
<b><u>Sanitário acessível feminino – público</u></b> (poderá ser compartilhado com outro ambulatório)	1	(HEMATO HEMOCE)	Vaso sanitário com barras de apoio, lavatório de coluna suspensa com barras de apoio, torneira tipo bica alta com acionamento tipo pressão ou alavanca longa, dispensers de papel, sabonete líquido e lixeira com pedal, alarme próximo ao piso.
<b><u>Sanitário acessível masculino – público</u></b> (poderá ser compartilhado com outro ambulatório)	1	(HEMATO HEMOCE)	Vaso sanitário com barras de apoio, lavatório de coluna suspensa com barras de apoio, torneira tipo bica alta com acionamento tipo pressão ou alavanca longa, dispensers de papel, sabonete líquido e lixeira com pedal, alarme próximo ao piso.
<b><u>Sanitário coletivo feminino – público</u></b> (poderá ser compartilhado com outro ambulatório desde que seja maior)	4	(HEMATO HEMOCE)	2 boxes com vasos sanitários, 2 lavatórios de coluna suspensa (ou bancada com 2 cubas), torneira tipo bica alta com acionamento tipo pressão ou alavanca longa, dispensers de papel, sabonete líquido e lixeira com pedal.
<b><u>Sanitário coletivo masculino – público</u></b> (poderá ser compartilhado com outro ambulatório desde que seja maior)	4	(HEMATO HEMOCE)	2 boxes com vasos sanitários, 1 mictório, 2 lavatórios de coluna suspensa (ou bancada com 2 cubas), torneira tipo bica alta com acionamento tipo pressão ou alavanca longa, dispensers de papel, sabonete líquido e lixeira com pedal.
<b><u>Banheiro coletivo feminino - funcionários</u></b> (Prever armários com chave para guarda de pertences, poderá ser compartilhado com outro ambulatório desde que seja maior)	5	(HEMATO HEMOCE)	2 boxes com vasos sanitários, 1 box com chuveiro, 2 lavatórios de coluna suspensa (ou bancada com 2 cubas), torneira tipo bica alta com acionamento tipo pressão ou alavanca longa, dispensers de papel, sabonete líquido, armários com chaves e lixeiras com pedal.
<b><u>Banheiro coletivo masculino - funcionários</u></b> (Prever armários com chave para guarda de pertences, poderá ser compartilhado com outro ambulatório desde que seja maior)	5	(HEMATO HEMOCE)	1 box com vaso sanitário, 1 mictório, 1 box com chuveiro, 2 lavatórios de coluna suspensa (ou bancada com 2 cubas), torneira tipo bica alta com acionamento tipo pressão ou alavanca longa, dispensers de papel, sabonete líquido, armários com chaves e lixeiras com pedal.
<b><u>Sanitário acessível uso misto</u></b>	1	(HEMATO HEMOCE)	Vaso sanitário com barras de apoio,

(funcionários) (poderá ser compartilhado com outro ambulatório)		HEMOCE)	lavatório de coluna suspensa com barras de apoio, torneira tipo bica alta com acionamento tipo pressão ou alavanca longa, dispensers de papel, sabonete líquido e lixeira com pedal, alarme próximo ao piso.
Área útil total estimada		85,00	
áreas de circulação e paredes (valor estimado de 35% do total da área útil)		29,75	
Área construída total estimada		114,75	
25. AMBULATÓRIO DE OFTALMOLOGIA:			
Recepção com 4 postos de trabalho.	4 (atendentes)	10,00	Telefone, 4 computadores, bancada com 4 guichês, monitor de chamada, bancada ou 2 mesas de apoio, 8 cadeiras (para atendente e paciente), armário alto, armário baixo, armário suspenso, lixeira com pedal.
Espera com 150 lugares.	150 (pacientes e acompanhantes)	90,00	150 assentos, bebedouro para o público (prever infraestrutura para abastecimento de água e drenagem/esgoto se necessário) e possibilidade de instalação de geláguia.
1 ilha de 5 consultórios com 1 sala de discussão, sala de triagem, sala de exame de campo visual, sala para laser, sala para mapeamento/biometria/microscopia/ultrassom, sala para exames (oct, retinógrafo, topógrafo, pentacam), sala para guarda de equipamentos, sala administrativa, sala de faturamento, sala de reunião, sala didática.			
5 consultórios (convencionais)	3 (cada consultório)	50,00 (10,0 x 5)	Cadeira oftalmológica, coluna oftalmológica, refrator de greens (coluna), projetor oftalmológico, lâmpada de fenda, com tonômetro, tv na parede (pelo menos em 1), 2 mochos com rodízios, mesa, gaveteiro, computador, 3 cadeiras, armário baixo, lavatório com coluna suspensa e torneira tipo bica alta com acionamento tipo pressão ou alavanca longa, dispensers de papel, sabonete líquido, álcool gel, coletor de perfurocortante e lixeira com pedal.
1 sala de discussão	11 (cada)	25,00	Mesa de reunião de 10 lugares, tv, mesa com computador, gaveteiro, 11 cadeiras, armário alto e armário baixo com 2 portas, impressora convencional e lixeira com pedal.
Sala de triagem	3	10,00	Maca, mesa com computador, 3 cadeiras, gaveteiro, mesa com auto refrator, 2 mochos com rodízios, impressora, armário baixo, lavatório com coluna suspensa e torneira tipo bica alta com acionamento tipo pressão ou alavanca longa, dispensers de papel, sabonete líquido, álcool gel e lixeira com pedal.
Sala de exame de campo	2	9,00	Isolamento acústico, mesa, cadeira, mocho, computador, gaveteiro, armário

			baixo.
<b><u>Sala para laser</u></b>	4	10,00	2 aparelhos de laser, 4 mochos.
<b><u>Sala para mapeamento</u></b> (biometria / microscopia / ultrassom)	8	13,00	Maca, 3 equipamentos, iluminação dimerizável, mesa, 1 cadeira, 2 mochos.
<b><u>Sala para exames</u></b> (oct, retinógrafo, topógrafo, pentacam)	12	20,00	5 mesas, 4 equipamentos (oct, retinógrafo, topógrafo, pentacam), 1 computador, mesa, 8 mochos, 4 cadeiras para acompanhantes,
<b><u>Sala para guarda de equipamentos</u></b>	-	5,00	Armário alto de 2 portas com chaves.
<b><u>Sala administrativa</u></b>	8	13,00	4 mesas com gaveteiro, 4 computadores, telefone, 12 cadeiras, 1 armário baixo, 2 armários altos, impressora e lixeiras com pedal.
<b><u>Sala de faturamento</u></b>	4	8,00	4 mesas com gaveteiro, 4 computadores, telefone, 4 cadeiras, 1 armário baixo, 2 armários altos, impressora e lixeiras com pedal.
<b><u>Sala de reunião</u></b> (poderá ser compartilhado com outro ambulatório)	10	13,00	Mesa de reunião com 10 lugares. (Prever uso de computador e tv)
<b><u>Sala didática</u></b> (poderá ser compartilhado com outro ambulatório)	21	25,00	Sala para 21 pessoas, tv, projeção tipo datashow, 20 carteiras, 1 mesa auxiliar com computador, 1 cadeira, 1 armário alto com 2 portas e lixeira com pedal.
<b><u>Copa</u></b> que comporte até 6 pessoas simultaneamente. (poderá ser compartilhada com outro ambulatório desde que seja maior)	5	13,00	Microondas, geladeira, gelágua, bancada com cuba e armários de apoio, bancada ou mesa para 6 pessoas, lavatório de coluna suspensa, torneira tipo bica alta com acionamento tipo pressão ou alavanca longa, dispensers de papel, sabonete líquido e lixeira com pedal.
<b><u>DML</u></b> - Depósito de material de limpeza (poderá ser compartilhado com outro ambulatório)	1	2,50	Tanque com coluna, dispensers de papel, sabonete líquido e álcool gel, lixeira com pedal, carro para material de limpeza, lixeira com pedal, armário.
<b><u>Sanitário família com fraldário – público</u></b> (poderá ser compartilhado com outro ambulatório)	2	5,00	Local para troca de fraldas e limpeza de crianças até 3 anos, vaso para pessoas com baixa estatura, lavatório de coluna suspensa, torneira tipo bica alta com acionamento tipo pressão ou alavanca longa, dispensers de papel, sabonete líquido e lixeira com pedal.
<b><u>Sanitário acessível feminino – público</u></b> (poderá ser compartilhado com outro ambulatório)	1	3,00	Vaso sanitário com barras de apoio, lavatório de coluna suspensa com barras de apoio, torneira tipo bica alta com acionamento tipo pressão ou alavanca longa, dispensers de papel, sabonete líquido e lixeira com pedal, alarme próximo ao piso.
<b><u>Sanitário acessível masculino – público</u></b> (poderá ser compartilhado com outro ambulatório)	1	3,00	Vaso sanitário com barras de apoio, lavatório de coluna suspensa com barras

com outro ambulatório)			de apoio, torneira tipo bica alta com acionamento tipo pressão ou alavanca longa, dispensers de papel, sabonete líquido e lixeira com pedal, alarme próximo ao piso.
<b><u>Sanitário coletivo feminino – público</u></b> (poderá ser compartilhado com outro ambulatório desde que seja maior)	4	8,50	2 boxes com vasos sanitários, 2 lavatórios de coluna suspensa (ou bancada com 2 cubas), torneira tipo bica alta com acionamento tipo pressão ou alavanca longa, dispensers de papel, sabonete líquido e lixeira com pedal.
<b><u>Sanitário coletivo masculino – público</u></b> (poderá ser compartilhado com outro ambulatório desde que seja maior)	4	8,50	2 boxes com vasos sanitários, 1 mictório, 2 lavatórios de coluna suspensa (ou bancada com 2 cubas), torneira tipo bica alta com acionamento tipo pressão ou alavanca longa, dispensers de papel, sabonete líquido e lixeira com pedal.
<b><u>Banheiro coletivo feminino - funcionários</u></b> (Prever armários com chave para guarda de pertences, poderá ser compartilhado com outro ambulatório desde que seja maior)	5	10,00	2 boxes com vasos sanitários, 1 box com chuveiro, 2 lavatórios de coluna suspensa (ou bancada com 2 cubas), torneira tipo bica alta com acionamento tipo pressão ou alavanca longa, dispensers de papel, sabonete líquido, armários com chaves e lixeiras com pedal.
<b><u>Banheiro coletivo masculino - funcionários</u></b> (Prever armários com chave para guarda de pertences, poderá ser compartilhado com outro ambulatório desde que seja maior)	5	10,00	1 box com vaso sanitário, 1 mictório, 1 box com chuveiro, 2 lavatórios de coluna suspensa (ou bancada com 2 cubas), torneira tipo bica alta com acionamento tipo pressão ou alavanca longa, dispensers de papel, sabonete líquido, armários com chaves e lixeiras com pedal.
<b><u>Sanitário acessível uso misto (funcionários)</u></b> (poderá ser compartilhado com outro ambulatório)	1	3,00	Vaso sanitário com barras de apoio, lavatório de coluna suspensa com barras de apoio, torneira tipo bica alta com acionamento tipo pressão ou alavanca longa, dispensers de papel, sabonete líquido e lixeira com pedal, alarme próximo ao piso.
<b>Área útil total estimada</b>		<b>367,50</b>	
<b>áreas de circulação e paredes (valor estimado de 35% do total da área útil)</b>		<b>128,63</b>	
<b>Área construída total estimada</b>		<b>496,13</b>	
<b>26. AMBULATÓRIO DE TRANSPLANTE HEPÁTICO:</b>			
<b><u>Recepção</u></b> com 3 postos de trabalho, prever ainda 1 mesa de apoio.	3 (atendentes)	7,50	Telefone, 3 computadores, bancada com 3 guichês, 6 cadeiras (para atendente e paciente), gaveteiros, 1 tv/monitor para chamada, 2 armários com 2 portas altos, mesa de apoio com cadeira, impressora e lixeiras com pedal.
<b><u>Espera</u></b> com 40 lugares.	40 (pacientes e acompanhantes)	24,00	60 assentos, bebedouro para o público (prever infraestrutura para abastecimento de água e drenagem/esgoto se necessário)



			e possibilidade de instalação de geláguia.
2 ilhas de 5 consultórios/salas com 1 sala de discussão cada, sala de triagem, sala de procedimentos, sala para ultrassom e biópsia, sala de reunião, sala didática, sala para chefia de enfermagem, sala para chefia médica, sala para médicos, sala para gestão de qualidade, almoxarifado, sala de teleconsulta.			
<b><u>10 consultórios</u></b>	3 (cada)	100,00 (10,0 x 10)	Maca, mesa com gaveteiro, computador, negatoscópio, 3 cadeiras, armário baixo, lavatório com coluna suspensa e torneira tipo bica alta com acionamento tipo pressão ou alavanca longa, dispensers de papel, sabonete líquido, álcool gel e lixeira com pedal.
<b><u>2 salas de discussão</u></b>	11 (cada)	50,00 (25,0 x 2)	Mesa de reunião de 10 lugares, tv, negatoscópio, 2 mesas, 2 computadores, 12 cadeiras, 2 armários altos com 2 portas, 1 armário baixo, 1 impressora convencional e lixeira com pedal.
<b><u>Sala de triagem</u></b>	3	10,00	2 mesas, gaveteiros, 2 computadores, 6 cadeiras, armário baixo, monitor para sinais vitais, balança, aparelho para medir pressão, lavatório com coluna suspensa e torneira tipo bica alta com acionamento tipo pressão ou alavanca longa, dispensers de papel, sabonete líquido, álcool gel e lixeira com pedal.
<b><u>Sala de procedimentos</u></b> (anexa à sala de ultrassom)	6	36,00	3 macas, 1 equipamento de parada, 1 foco cirúrgico, 1 monitor, negatoscópio, bancada inox com cuba, oxigênio, ar-comprimido e vácuo, aspirador, mesa com computador com 3 cadeiras, suporte para soro, lavatório com coluna suspensa e torneira tipo bica alta com acionamento tipo pressão ou alavanca longa, dispensers de papel, sabonete líquido, álcool gel e lixeiras com pedal (resíduos comuns, infectantes, químicos e perfurocortantes). A sala deve ser bem ventilada e possui iluminação natural e artificial, garantindo a continuidade do atendimento mesmo em casos de falta de energia.
<b><u>Sala de ultrassom</u></b> (com biópsia)	3	10,00	Mesa/maca de exames, escada com 2 degraus, aparelho de ultrassom, mesa mayo, mocho, monitor, bancada com cuba retangular em aço inox, lavatório com coluna suspensa e torneira tipo bica alta com acionamento tipo pressão ou alavanca longa, dispensers de papel, sabonete líquido, álcool gel e lixeiras com pedal (resíduos comuns, infectantes, químicos e perfurocortantes).
<b><u>Sala de reunião</u></b> (poderá ser compartilhado com outro ambulatório)	10	13,00	Mesa de reunião com 10 lugares. (Prever uso de computador e tv)
<b><u>Sala didática</u></b> (poderá ser compartilhado com outro ambulatório)	21	25,00	Sala para 21 pessoas, negatoscópio, tv, projeção tipo datashow, 20 carteiras, 1 mesa auxiliar com computador, 1 cadeira,

			1 armário alto com 2 portas e lixeira com pedal.
<b><u>Sala de chefia de enfermagem</u></b>	4	9,00	Mesa com gaveteiro, computador, mesa de reunião de 4 lugares, 6 cadeiras, armário baixo, impressora, telefone, armário alto e lixeira com pedal.
<b><u>Sala de chefia médica</u></b>	4	9,00	Mesa com gaveteiro, computador, mesa de reunião de 4 lugares, 6 cadeiras, armário baixo, impressora, telefone, armário alto e lixeira com pedal.
<b><u>Sala para médicos</u></b>	4	9,00	Mesa com gaveteiro, computador, mesa de reunião de 6 lugares, 7 cadeiras, armário baixo, impressora, armário alto e lixeira com pedal.
<b><u>Sala para gestão de qualidade</u></b>	4	9,00	1 mesa, gaveteiro, computadores, 2 cadeiras, armário baixo, impressora, telefone, armário alto e lixeira com pedal.
<b><u>Almoxarifado</u></b>	-	7,00	3 armários altos e 1 armário baixo.
<b><u>Sala de teleconsulta</u></b> (poderá ser compartilhado com outro ambulatório)	2	10,00	Sala com 2 boxes acusticamente isolados, cada box com uma mesa e gaveteiro, computador com dois monitores cada, webcam, fone de ouvido sem fio, cadeira e lixeira com pedal.
<b><u>Copa</u></b> que comporte até 5 pessoas simultaneamente. (poderá ser compartilhada com outro ambulatório desde que seja maior)	5	10,00	Microondas, geladeira, gelágua, bancada com cuba e armários de apoio, bancada ou mesa para 5 pessoas, lavatório de coluna suspensa, torneira tipo bica alta com acionamento tipo pressão ou alavanca longa, dispensers de papel, sabonete líquido e lixeira com pedal.
<b><u>DML</u></b> - Depósito de material de limpeza (poderá ser compartilhado com outro ambulatório)	1	2,50	Tanque com coluna, dispensers de papel, sabonete líquido e álcool gel, lixeira com pedal, carro para material de limpeza, lixeira com pedal, armário.
<b><u>Sala de utilidades/expurgo</u></b> - ambiente destinado à limpeza, desinfecção e guarda dos materiais e roupas utilizados na assistência ao paciente e guarda temporária de resíduos (poderá ser compartilhada com outro ambulatório)	2	5,00	Lavatório com coluna suspensa e acessórios (dispensers de papel de sabonete líquido e álcool gel), pia de despejo com válvula de descarga, bancada com cuba, carro para transporte de materiais e resíduos, mesa auxiliar, estante, lixeira com pedal e armário.
<b><u>Sanitário acessível feminino – público</u></b> (poderá ser compartilhado com outro ambulatório)	1	3,00	Vaso sanitário com barras de apoio, lavatório de coluna suspensa com barras de apoio, torneira tipo bica alta com acionamento tipo pressão ou alavanca longa, dispensers de papel, sabonete líquido e lixeira com pedal, alarme próximo ao piso.
<b><u>Sanitário acessível masculino – público</u></b> (poderá ser compartilhado com outro ambulatório)	1	3,00	Vaso sanitário com barras de apoio, lavatório de coluna suspensa com barras de apoio, torneira tipo bica alta com acionamento tipo pressão ou alavanca longa, dispensers de papel, sabonete

			líquido e lixeira com pedal, alarme próximo ao piso.
<b><u>Sanitário coletivo feminino – público</u></b> (poderá ser compartilhado com outro ambulatório desde que seja maior)	4	8,50	2 boxes com vasos sanitários, 2 lavatórios de coluna suspensa (ou bancada com 2 cubas), torneira tipo bica alta com acionamento tipo pressão ou alavanca longa, dispensers de papel, sabonete líquido e lixeira com pedal.
<b><u>Sanitário coletivo masculino – público</u></b> (poderá ser compartilhado com outro ambulatório desde que seja maior)	4	8,50	2 boxes com vasos sanitários, 1 mictório, 2 lavatórios de coluna suspensa (ou bancada com 2 cubas), torneira tipo bica alta com acionamento tipo pressão ou alavanca longa, dispensers de papel, sabonete líquido e lixeira com pedal.
<b><u>Banheiro coletivo feminino - funcionários</u></b> (Prever armários com chave para guarda de pertences, poderá ser compartilhado com outro ambulatório desde que seja maior)	5	10,00	2 boxes com vasos sanitários, 1 box com chuveiro, 2 lavatórios de coluna suspensa (ou bancada com 2 cubas), torneira tipo bica alta com acionamento tipo pressão ou alavanca longa, dispensers de papel, sabonete líquido, armários com chaves e lixeiras com pedal.
<b><u>Banheiro coletivo masculino - funcionários</u></b> (Prever armários com chave para guarda de pertences, poderá ser compartilhado com outro ambulatório desde que seja maior)	5	10,00	1 box com vaso sanitário, 1 mictório, 1 box com chuveiro, 2 lavatórios de coluna suspensa (ou bancada com 2 cubas), torneira tipo bica alta com acionamento tipo pressão ou alavanca longa, dispensers de papel, sabonete líquido, armários com chaves e lixeiras com pedal.
<b><u>Sanitário acessível uso misto (funcionários)</u></b> (poderá ser compartilhado com outro ambulatório)	1	3,00	Vaso sanitário com barras de apoio, lavatório de coluna suspensa com barras de apoio, torneira tipo bica alta com acionamento tipo pressão ou alavanca longa, dispensers de papel, sabonete líquido e lixeira com pedal, alarme próximo ao piso.
<b>Área útil total estimada</b>		<b>392,00</b>	
<b>áreas de circulação e paredes (valor estimado de 35% do total da área útil)</b>		<b>137,20</b>	
<b>Área construída total estimada</b>		<b>529,20</b>	
<b>27. AMBULATÓRIO DE PEDIATRIA:</b>			
<b><u>Recepção</u></b> com 2 postos de trabalho, prever ainda 1 mesa de apoio.	2 (atendentes)	7,50	Telefone, 2 computadores, bancada com 2 guichês equipados com 4 cadeiras (para atendente e paciente) e gaveteiros, armário baixo, armário alto, mesa de apoio ou bancada, 1 impressora comum, lixeiras com pedal.
<b><u>Espera</u></b> com 80 lugares.	80 (pacientes e acompanhantes)	48,00	80 assentos, bebedouro para o público (prever infraestrutura para abastecimento de água e drenagem/esgoto se necessário) e possibilidade de instalação de geládua. A sala de espera deve preferencialmente dispor de iluminação natural e artificial com

			possibilidade de ser alimentada por gerador, garantindo a continuidade do atendimento mesmo em casos de falta de energia.
3 ilhas no total, de 6 consultórios com 1 sala de discussão cada, sala didática, sala de reunião, sala de teleconsulta, sala de coordenação e chefia de residência, sala administrativa para SAME, almoxarifado, sala para testes (endocrinologia), sala para mensuração, sala de procedimentos.			
<b><u>15 consultórios</u></b> (convencionais)	3 (cada)	150,00 (10,0 x 15)	Maca convencional, mesa com gaveteiro, computador, negatoscópio, 3 cadeiras, armário baixo, lavatório com coluna suspensa e torneira tipo bica alta com acionamento tipo pressão ou alavanca longa, dispensers de papel, sabonete líquido, álcool gel e lixeira com pedal.
<b><u>1 consultório</u></b> (diferenciado, grande, para endocrinologia, com maca baixa e maior)	3 (cada)	13,00	Maca mais comprida, mais larga e baixa para transferência de cadeirantes, mesa com gaveteiro, computador, negatoscópio, 3 cadeiras, armário baixo, lavatório com coluna suspensa e torneira tipo bica alta com acionamento tipo pressão ou alavanca longa, dispensers de papel, sabonete líquido, álcool gel e lixeira com pedal.
<b><u>1 consultório</u></b> (diferenciado, grande, para genética)	3 (cada)	13,00	Maca convencional, mesa com gaveteiro, computador, negatoscópio, 3 cadeiras, armário baixo, lavatório com coluna suspensa e torneira tipo bica alta com acionamento tipo pressão ou alavanca longa, dispensers de papel, sabonete líquido, álcool gel e lixeira com pedal.
<b><u>1 consultório</u></b> (diferenciado, grande, para neurologia)	3 (cada)	13,00	Maca convencional, mesa com gaveteiro, computador, negatoscópio, 3 cadeiras, armário baixo, lavatório com coluna suspensa e torneira tipo bica alta com acionamento tipo pressão ou alavanca longa, dispensers de papel, sabonete líquido, álcool gel e lixeira com pedal.
<b><u>3 salas de discussão</u></b>	11 (cada)	75,00 (25,0 x 3)	Mesa de reunião de 10 lugares, tv, negatoscópio, mesa com computador para auxiliar administrativo, 11 cadeiras, 2 armários altos com 2 portas, 1 armário baixo, 1 impressora convencional e lixeira com pedal.
<b><u>Sala didática</u></b> (poderá ser compartilhada com outro ambulatório)	31	34,00	Sala para 31 pessoas, negatoscópio, tv, projeção tipo datashow, 30 carteiras, 1 mesa auxiliar com computador, 1 cadeira, 1 armário alto com 2 portas e lixeira com pedal.
<b><u>Sala de reunião</u></b> (poderá ser compartilhada com outro ambulatório)	10	13,00	Mesa de reunião com 10 lugares. (Prever uso de computador e tv)
<b><u>Sala de teleconsulta</u></b> (poderá ser compartilhada com outro ambulatório)	2	10,00	Sala com 2 boxes acusticamente isolados, cada box com uma mesa e gaveteiro, computador com dois monitores cada, webcam, fone de ouvido sem fio, cadeira e lixeira com pedal.

<b><u>Sala para coordenação e chefia de residência</u></b>	6	10,00	3 mesas com gaveteiro, 3 computadores, telefone, 6 cadeiras, armário baixo, armário alto e lixeira com pedal.
<b><u>Sala administrativa</u></b> (SAME)	1	8,50	6 metros lineares de projeção de arquivos em prateleiras, mesa de apoio com gaveteiro, telefone, cadeira, computador e lixeira com pedal.
<b><u>Almoxarifado</u></b>	-	7,50	3 armários altos e 1 armário baixo.
<b><u>Sala para testes</u></b> (endocrinologia)	5	20,00	2 macas, equipamento de parada, negatoscópio, oxigênio, mesa com computador com 3 cadeiras, lavatório com coluna suspensa e acessórios (dispensers de papel de sabonete líquido e álcool gel), armário baixo, armário alto e 02 lixeiras com pedal.
<b><u>Sala para mensuração</u></b>	2	9,00	Maca mais comprida, mais larga e baixa para transferência de cadeirantes, mesa com gaveteiro, computador, 3 cadeiras, balança para crianças pequenas sobre bancada, balança de chão, estadiômetro, lavatório com coluna suspensa e torneira tipo bica alta com acionamento tipo pressão ou alavanca longa, dispensers de papel, sabonete líquido, álcool gel e lixeira com pedal.
<b><u>Sala de procedimentos</u></b>	3	12,00	Maca, mesa com computador, gaveteiro, 3 cadeiras, bancada inox com cuba, oxigênio, ar-comprimido, lavatório com coluna suspensa e acessórios (dispensers de papel de sabonete líquido e álcool gel), armários, negatoscópio, lixeiras com pedal (resíduos comuns, infectantes, químicos e perfurocortantes).
<b><u>DML</u></b> - Depósito de material de limpeza (poderá ser compartilhado com outro ambulatório)	1	2,50	Tanque com coluna, dispensers de papel, sabonete líquido e álcool gel, lixeira com pedal, carro para material de limpeza, lixeira com pedal, armário.
<b><u>Sala de utilidades/expurgo</u></b> - ambiente destinado à limpeza, desinfecção e guarda dos materiais e roupas utilizados na assistência ao paciente e guarda temporária de resíduos (poderá ser compartilhado com outro ambulatório)	2	5,00	Lavatório com coluna suspensa e acessórios (dispensers de papel de sabonete líquido e álcool gel), pia de despejo com válvula de descarga, bancada com cuba, carro para transporte de materiais e resíduos, mesa auxiliar, estante, lixeira com pedal e armário.
<b><u>Copa</u></b> que comporte até 12 pessoas simultaneamente. (poderá ser compartilhada com outro ambulatório desde que seja maior)	5	20,00	Microondas, geladeira, gelágua, bancada com cuba e armários de apoio, bancada ou mesa para 5 pessoas, lavatório de coluna suspensa, torneira tipo bica alta com acionamento tipo pressão ou alavanca longa, dispensers de papel, sabonete líquido e lixeira com pedal.
<b><u>Sanitário acessível feminino – público</u></b> (poderá ser compartilhado com outro ambulatório)	1	3,00	Vaso sanitário com barras de apoio, lavatório de coluna suspensa com barras de apoio, torneira tipo bica alta com



			acionamento tipo pressão ou alavanca longa, dispensers de papel, sabonete líquido e lixeira com pedal, alarme próximo ao piso.
<b><u>Sanitário acessível masculino – público</u></b> (poderá ser compartilhado com outro ambulatório)	1	3,00	Vaso sanitário com barras de apoio, lavatório de coluna suspensa com barras de apoio, torneira tipo bica alta com acionamento tipo pressão ou alavanca longa, dispensers de papel, sabonete líquido e lixeira com pedal, alarme próximo ao piso.
<b><u>Sanitário coletivo feminino – público</u></b> (poderá ser compartilhado com outro ambulatório desde que seja maior)	4	8,50	2 boxes com vasos sanitários, 2 lavatórios de coluna suspensa (ou bancada com 2 cubas), torneira tipo bica alta com acionamento tipo pressão ou alavanca longa, dispensers de papel, sabonete líquido e lixeira com pedal.
<b><u>Sanitário coletivo masculino – público</u></b> (poderá ser compartilhado com outro ambulatório desde que seja maior)	4	8,50	2 boxes com vasos sanitários, 1 mictório, 2 lavatórios de coluna suspensa (ou bancada com 2 cubas), torneira tipo bica alta com acionamento tipo pressão ou alavanca longa, dispensers de papel, sabonete líquido e lixeira com pedal.
<b><u>Banheiro coletivo feminino - funcionários</u></b> (Prever armários com chave para guarda de pertences, poderá ser compartilhado com outro ambulatório desde que seja maior)	5	10,00	2 boxes com vasos sanitários, 1 box com chuveiro, 2 lavatórios de coluna suspensa (ou bancada com 2 cubas), torneira tipo bica alta com acionamento tipo pressão ou alavanca longa, dispensers de papel, sabonete líquido, armários com chaves e lixeiras com pedal.
<b><u>Banheiro coletivo masculino - funcionários</u></b> (Prever armários com chave para guarda de pertences, poderá ser compartilhado com outro ambulatório desde que seja maior)	5	10,00	1 box com vaso sanitário, 1 mictório, 1 box com chuveiro, 2 lavatórios de coluna suspensa (ou bancada com 2 cubas), torneira tipo bica alta com acionamento tipo pressão ou alavanca longa, dispensers de papel, sabonete líquido, armários com chaves e lixeiras com pedal.
<b><u>Sanitário acessível uso misto (funcionários)</u></b> (poderá ser compartilhado com outro ambulatório)	1	3,00	Vaso sanitário com barras de apoio, lavatório de coluna suspensa com barras de apoio, torneira tipo bica alta com acionamento tipo pressão ou alavanca longa, dispensers de papel, sabonete líquido e lixeira com pedal, alarme próximo ao piso.
<b>Área útil total estimada</b>		<b>517,00</b>	
<b>áreas de circulação e paredes (valor estimado de 35% do total da área útil)</b>		<b>180,95</b>	
<b>Área construída total estimada</b>		<b>697,95</b>	
<b>HUWC</b>	<b>Nº de máximo de pessoas</b>	<b>Áreas estimadas (m²)</b>	<b>Relação de mobiliários e equipamentos por ambiente</b>
<b>AMBULATÓRIOS RONALDO RIBEIRO (GERIATRIA, PNEUMOLOGIA, REUMATOLOGIA, FISIOTERAPIA)</b>			
<b>28. AMBULATÓRIO DE GERIATRIA:</b> (Foi solicitado que preferencialmente esteja localizado no pavimento			

térreo9 em função da mobilidade dos pacientes, foi ainda mencionado a necessidade de um hospital dia próximo)

<b>Recepção</b> com 3 postos de trabalho, prever ainda 1 mesa de apoio.	3 (atendentes)	7,50	Telefone, 3 computadores, bancada com 3 guichês, 6 cadeiras (para atendente e paciente), gaveteiros, prateleiras para prontuários; armários baixos e suspensos; mesa de apoio com 1 cadeira; lixeira com pedal.
<b>Espera</b> com 60 lugares.	60 (pacientes e acompanhantes)	36,00	60 assentos, bebedouro para o público (prever infraestrutura para abastecimento de água e drenagem/esgoto se necessário) e possibilidade de instalação de gelágua. A sala de espera deve preferencialmente dispor de iluminação natural e artificial com possibilidade de ser alimentada por gerador, garantindo a continuidade do atendimento mesmo em casos de falta de energia.
2 ilhas de 4 consultórios/salas, com 1 sala de discussão cada, 1 sala multiuso/reunião e 1 sala de teleconsulta com boxes.			
<b>6 consultórios</b> (com maca)	3 (cada)	60,00 (10,0 x 6)	Maca, mesa com gaveteiro, computador, 3 cadeiras, armário baixo, lavatório com coluna suspensa e torneira tipo bica alta com acionamento tipo pressão ou alavanca longa, dispensers de papel, sabonete líquido, álcool gel e lixeira com pedal
<b>2 consultórios</b> (sem maca, multi)	3 (cada)	18,00 (9,0 x 2)	Mesa com gaveteiro, computador, 3 cadeiras, armário baixo, lavatório com coluna suspensa e torneira tipo bica alta com acionamento tipo pressão ou alavanca longa, dispensers de papel, sabonete líquido, álcool gel e lixeira com pedal
<b>Sala de enfermagem</b>	4	10,00	2 mesas com gaveteiro, 2 computadores, 4 cadeiras, armário baixo, 2 armários altos, lavatório com coluna suspensa e torneira tipo bica alta com acionamento tipo pressão ou alavanca longa, dispensers de papel, sabonete líquido, álcool gel e lixeira com pedal
<b>2 salas de discussão</b>	9 (cada)	50,00 (25,0 x 2)	Mesa de reunião de 8 lugares, tv, mesa com computador para auxiliar administrativo, 9 cadeiras, 1 armário alto com 2 portas para guarda de insumos, 1 armário alto com 2 portas para guarda de impressos, 1 impressora convencional e lixeira com pedal.
<b>Sala multiuso/reunião</b> (poderá ser compartilhado com outro ambulatório)	31	34,00	Sala para 31 pessoas, tv, projeção tipo datashow, 30 mesinhas, 1 mesa auxiliar com computador, 31 cadeiras, 1 armário alto com 2 portas e lixeira com pedal.
<b>Sala de teleconsulta</b> (poderá ser compartilhado com outro ambulatório)	(a definir)	10,00	Sala com 2 boxes acusticamente isolados, cada box com uma mesa e gaveteiro, computador, cadeira e lixeira com pedal
<b>Copa</b> que comporte até 4 pessoas	5	10,00	Microondas, geladeira ou frigobar, gelágua,

simultaneamente. (poderá ser compartilhada com outro ambulatório desde que seja maior)			bancada com cuba e armários de apoio, bancada ou mesa para 5 pessoas, lavatório de coluna suspensa, torneira tipo bica alta com acionamento tipo pressão ou alavanca longa, dispensers de papel, sabonete líquido e lixeira com pedal
<b><u>Sanitário acessível feminino - público</u></b> (poderá ser compartilhado com outro ambulatório)	1	3,00	Vaso sanitário com barras de apoio, lavatório de coluna suspensa com barras de apoio, torneira tipo bica alta com acionamento tipo pressão ou alavanca longa, dispensers de papel, sabonete líquido e lixeira com pedal, alarme próximo ao piso.
<b><u>Sanitário acessível masculino - público</u></b> (poderá ser compartilhado com outro ambulatório)	1	3,00	Vaso sanitário com barras de apoio, lavatório de coluna suspensa com barras de apoio, torneira tipo bica alta com acionamento tipo pressão ou alavanca longa, dispensers de papel, sabonete líquido e lixeira com pedal, alarme próximo ao piso.
<b><u>Sanitário coletivo feminino – público</u></b> (poderá ser compartilhado com outro ambulatório desde que seja maior)	4	8,50	2 boxes com vasos sanitários, 2 lavatórios de coluna suspensa (ou bancada com 2 cubas), torneira tipo bica alta com acionamento tipo pressão ou alavanca longa, dispensers de papel, sabonete líquido e lixeira com pedal.
<b><u>Sanitário coletivo masculino – público</u></b> (poderá ser compartilhado com outro ambulatório desde que seja maior)	4	8,50	2 boxes com vasos sanitários, 1 mictório, 2 lavatórios de coluna suspensa (ou bancada com 2 cubas), torneira tipo bica alta com acionamento tipo pressão ou alavanca longa, dispensers de papel, sabonete líquido e lixeira com pedal.
<b><u>Banheiro coletivo feminino - funcionários</u></b> (Prever armários com chave para guarda de pertences, poderá ser compartilhado com outro ambulatório desde que seja maior)	5	10,00	2 boxes com vasos sanitários, 1 box com chuveiro, 2 lavatórios de coluna suspensa (ou bancada com 2 cubas), torneira tipo bica alta com acionamento tipo pressão ou alavanca longa, dispensers de papel, sabonete líquido e lixeira com pedal.
<b><u>Banheiro coletivo masculino - funcionários</u></b> (Prever armários com chave para guarda de pertences, poderá ser compartilhado com outro ambulatório desde que seja maior)	5	10,00	1 box com vaso sanitário, 1 mictório, 1 box com chuveiro, 2 lavatórios de coluna suspensa (ou bancada com 2 cubas), torneira tipo bica alta com acionamento tipo pressão ou alavanca longa, dispensers de papel, sabonete líquido e lixeira com pedal.
<b><u>Sanitário acessível uso misto - funcionários</u></b> (poderá ser compartilhado com outro ambulatório)	1	3,00	Vaso sanitário com barras de apoio, lavatório de coluna suspensa com barras de apoio, torneira tipo bica alta com acionamento tipo pressão ou alavanca longa, dispensers de papel, sabonete líquido e lixeira com pedal, alarme próximo ao piso.
<b><u>DML</u></b> - Depósito de material de limpeza (poderá ser compartilhado com outro ambulatório)	1	2,50	Tanque com coluna, dispensers de papel, sabonete líquido e álcool gel, lixeira com pedal, carro para material de limpeza,

			lixeira com pedal, armário.
<b>Sala de utilidades</b> - ambiente destinado à limpeza, desinfecção e guarda dos materiais e roupas utilizados na assistência ao paciente e guarda temporária de resíduos (poderá ser compartilhada com outro ambulatório)	2	5,00	Lavatório com coluna suspensa e acessórios (dispensers de papel de sabonete líquido e álcool gel), pia de despejo com válvula de descarga, bancada com cuba, carro para transporte de materiais e resíduos, mesa auxiliar, estante, lixeira com pedal e armário.
<b>Área útil total estimada</b>		<b>289,00</b>	
<b>áreas de circulação e paredes (valor estimado de 35% do total da área útil)</b>		<b>101,15</b>	
<b>Área construída total estimada</b>		<b>390,15</b>	
<b>29. AMBULATÓRIO DE PNEUMOLOGIA:</b>			
<b>Recepção</b> com 3 postos de trabalho, prever ainda 1 mesa de apoio.	3 (atendentes)	8,50	Telefone, 3 computadores, bancada com 3 guichês equipados com 6 cadeiras (para atendente e paciente), gaveteiro para cada guichê, 1 armário baixo, 2 armários altos, 2 mesas ou bancada de apoio, impressora comum com scanner, lixeiras com pedal.
<b>Espera</b> com 60 lugares.	60 (pacientes e acompanhantes)	36,00	60 assentos, bebedouro para o público (prever infraestrutura para abastecimento de água e drenagem/esgoto se necessário) e possibilidade de instalação de geláguas. A sala de espera deve preferencialmente dispor de iluminação natural e artificial com possibilidade de ser alimentada por gerador, garantindo a continuidade do atendimento mesmo em casos de falta de energia.
2 ilhas de 4 consultórios, com 1 sala de discussão cada, sala de triagem, sala didática, sala administrativa para chefia, sala para secretaria, sala de procedimentos, laboratório de função pulmonar com 5 salas (acolhimento, sala de laudos e 3 salas de exames).			
<b>4 consultórios</b> (convencionais)	3 (cada)	40,00 (10,0 x 4)	Maca, mesa com gaveteiro, computador, negatoscópio, 3 cadeiras, armário baixo, lavatório com coluna suspensa e torneira tipo bica alta com acionamento tipo pressão ou alavanca longa, dispensers de papel, sabonete líquido, álcool gel e lixeira com pedal.
<b>1 consultório</b> (diferenciado com maca baixa s e maiores)	3 (cada)	13,00	Maca mais comprida, mais larga e baixa para transferência de cadeirantes, oxigênio, equipamentos para fisioterapia respiratória, mesa com gaveteiro, computador, negatoscópio, 3 cadeiras, armário baixo, lavatório com coluna suspensa e torneira tipo bica alta com acionamento tipo pressão ou alavanca longa, dispensers de papel, sabonete líquido, álcool gel e lixeira com pedal.
<b>3 consultórios</b> (diferenciados com possibilidade de pressão negativa,	3 (cada)	30,00 (10,0 x 3)	Maca, manômetro, equipamentos para fisioterapia respiratória, mesa com

prever ainda 1 sanitário com pressão negativa compartilhado para os 3)			gaveteiro, computador, negatoscópio, 3 cadeiras, armário baixo, lavatório com coluna suspensa e torneira tipo bica alta com acionamento tipo pressão ou alavanca longa, dispensers de papel, sabonete líquido, álcool gel e lixeira com pedal. A sala deve permitir a ventilação interna com possibilidade de regular a pressão do ar para negativa, possuir filtragem do ar (HEPA), iluminação natural e artificial, garantindo a continuidade do atendimento mesmo em casos de falta de energia.
<b>Sanitário (com pressão negativa)</b>	1	3,00	Ambiente com pressão do ar negativa e filtragem do ar (HEPA), vaso sanitário com barras de apoio, lavatório de coluna suspensa com barras de apoio, torneira tipo bica alta com acionamento tipo pressão ou alavanca longa, dispensers de papel, sabonete líquido e lixeira com pedal, alarme próximo ao piso.
<b><u>2 salas de discussão</u></b>	11 (cada)	50,00 (25,0 x 2)	Mesa de reunião de 10 lugares, tv, negatoscópio, mesa com computador para auxiliar administrativo, 11 cadeiras, 2 armários altos com 2 portas, 1 armário baixo, 1 impressora convencional e lixeira com pedal.
<b><u>Sala didática</u></b> (poderá ser compartilhado com outro ambulatório)	21	25,00	Sala para 21 pessoas, negatoscópio, tv, projeção tipo datashow, 20 carteiras, 1 mesa auxiliar com computador, 1 cadeira, 1 armário alto com 2 portas e lixeira com pedal.
<b><u>Sala de chefia</u></b> (próxima à secretaria)	8	10,00	Mesa com gaveteiro, 1 computador, mesa de reunião de 6 lugares, 7 cadeiras, armário baixo, impressora, telefone, armário alto e lixeira com pedal.
<b><u>Secretaria</u></b>	2	7,50	1 mesa com gaveteiro, 1 computador, 2 cadeiras, 2 armários baixos, 2 armários altos e lixeiras com pedal.
<b><u>Sala de procedimentos</u></b>	3	12,00	Maca cirúrgica, mesa com computador, gaveteiro, 3 cadeiras, bancada inox com cuba, ar-comprimido e oxigênio, lavatório com coluna suspensa e acessórios (dispensers de papel de sabonete líquido e álcool gel), armários, negatoscópio, lixeiras com pedal (resíduos comuns, infectantes, químicos e perfurocortantes).
<b><u>Acolhimento</u></b> (laboratório de função pulmonar)	3	10,00	Mesa com 3 cadeiras, gaveteiro, computador, impressora, telefone, armário baixo, armário alto, lavatório com coluna suspensa e torneira tipo bica alta com acionamento tipo pressão ou alavanca longa, dispensers de papel, sabonete líquido, álcool gel e lixeiras com pedal.
<b><u>Sala de laudos</u></b> (laboratório de função pulmonar)	3	10,00	2 mesa, gaveteiros, 2 computadores, 2 cadeiras, telefone, armário baixo, armário



			alto e lixeira com pedal
<b><u>2 salas de exames pequenas</u></b> (laboratório de função pulmonar)	2 (cada)	9,00	Mesa com 2 cadeiras, gaveteiro, computador, equipamentos convencionais para exames específicos, álcool gel e lixeira com pedal.
<b><u>Sala de exames média</u></b> (laboratório de função pulmonar)	2 (cada)	10,00	Mesa com 2 cadeiras, gaveteiro, computador, equipamento tipo plestimógrafo (cabine fechada para manobras respiratórias para medir a função pulmonar), álcool gel e lixeira com pedal.
<b><u>Sala de teleconsulta</u></b> (poderá ser compartilhado com outro ambulatório)	2	10,00	Sala com 2 boxes acusticamente isolados, cada box com uma mesa e gaveteiro, computador com dois monitores cada, webcam, fone de ouvido sem fio, cadeira e lixeira com pedal.
<b><u>DML</u></b> - Depósito de material de limpeza (poderá ser compartilhado com outro ambulatório)	1	2,50	Tanque com coluna, dispensers de papel, sabonete líquido e álcool gel, lixeira com pedal, carro para material de limpeza, lixeira com pedal, armário.
<b><u>Sala de utilidades/expurgo</u></b> - ambiente destinado à limpeza, desinfecção e guarda dos materiais e roupas utilizados na assistência ao paciente e guarda temporária de resíduos (poderá ser compartilhado com outro ambulatório)	2	5,00	Lavatório com coluna suspensa e acessórios (dispensers de papel de sabonete líquido e álcool gel), pia de despejo com válvula de descarga, bancada com cuba, carro para transporte de materiais e resíduos, mesa auxiliar, estante, lixeira com pedal e armário.
<b><u>Copa</u></b> que comporte até 5 pessoas simultaneamente. (poderá ser compartilhada com outro ambulatório desde que seja maior)	5	10,00	Microondas, geladeira, gelágua, bancada com cuba e armários de apoio, bancada ou mesa para 5 pessoas, lavatório de coluna suspensa, torneira tipo bica alta com acionamento tipo pressão ou alavanca longa, dispensers de papel, sabonete líquido e lixeira com pedal.
<b><u>Sanitário acessível feminino – público</u></b> (poderá ser compartilhado com outro ambulatório)	1	3,00	Vaso sanitário com barras de apoio, lavatório de coluna suspensa com barras de apoio, torneira tipo bica alta com acionamento tipo pressão ou alavanca longa, dispensers de papel, sabonete líquido e lixeira com pedal, alarme próximo ao piso.
<b><u>Sanitário acessível masculino – público</u></b> (poderá ser compartilhado com outro ambulatório)	1	3,00	Vaso sanitário com barras de apoio, lavatório de coluna suspensa com barras de apoio, torneira tipo bica alta com acionamento tipo pressão ou alavanca longa, dispensers de papel, sabonete líquido e lixeira com pedal, alarme próximo ao piso.
<b><u>Sanitário coletivo feminino – público</u></b> (poderá ser compartilhado com outro ambulatório desde que seja maior)	4	8,50	2 boxes com vasos sanitários, 2 lavatórios de coluna suspensa (ou bancada com 2 cubas), torneira tipo bica alta com acionamento tipo pressão ou alavanca longa, dispensers de papel, sabonete líquido e lixeira com pedal.

<b><u>Sanitário coletivo masculino – público</u></b> (poderá ser compartilhado com outro ambulatório desde que seja maior)	4	8,50	2 boxes com vasos sanitários, 1 mictório, 2 lavatórios de coluna suspensa (ou bancada com 2 cubas), torneira tipo bica alta com acionamento tipo pressão ou alavanca longa, dispensers de papel, sabonete líquido e lixeira com pedal.
<b><u>Sanitário coletivo feminino - funcionários</u></b> (Prever armários com chave para guarda de pertences, poderá ser compartilhado com outro ambulatório desde que seja maior)	4	8,50	2 boxes com vasos sanitários, 2 lavatórios de coluna suspensa (ou bancada com 2 cubas), torneira tipo bica alta com acionamento tipo pressão ou alavanca longa, dispensers de papel, sabonete líquido, armários com chaves e lixeiras com pedal.
<b><u>Sanitário coletivo masculino - funcionários</u></b> (Prever armários com chave para guarda de pertences, poderá ser compartilhado com outro ambulatório desde que seja maior)	4	8,50	1 box com vaso sanitário, 1 mictório, 2 lavatórios de coluna suspensa (ou bancada com 2 cubas), torneira tipo bica alta com acionamento tipo pressão ou alavanca longa, dispensers de papel, sabonete líquido, armários com chaves e lixeiras com pedal.
<b><u>Sanitário acessível uso misto (funcionários)</u></b> (poderá ser compartilhado com outro ambulatório)	1	3,00	Vaso sanitário com barras de apoio, lavatório de coluna suspensa com barras de apoio, torneira tipo bica alta com acionamento tipo pressão ou alavanca longa, dispensers de papel, sabonete líquido e lixeira com pedal, alarme próximo ao piso.
<b>Área útil total estimada</b>		<b>344,50</b>	
<b>áreas de circulação e paredes (valor estimado de 35% do total da área útil)</b>		<b>120,58</b>	
<b>Área construída total estimada</b>		<b>465,08</b>	
<b>30. AMBULATÓRIO DE REUMATOLOGIA:</b>			
<b><u>Recepção</u></b> com 4 postos de trabalho, prever ainda 1 mesa de apoio.	4 (atendentes)	10,00	Telefone, 4 computadores, bancada com 4 guichês equipados com 8 cadeiras (para atendente e paciente), gaveteiros para cada guichê, 1 armário baixo, 4 armários altos, 4 mesas ou bancada de apoio, impressora comum, impressora de senhas, lixeiras com pedal.
<b><u>Espera</u></b> com 150 lugares.	150 (pacientes e acompanhantes)	90,00	150 assentos, bebedouro para o público (prever infraestrutura para abastecimento de água e drenagem/esgoto se necessário) e possibilidade de instalação de gelágua. A sala de espera deve preferencialmente dispor de iluminação natural e artificial com possibilidade de ser alimentada por gerador, garantindo a continuidade do atendimento mesmo em casos de falta de energia.
2 ilhas de 4 consultórios, com 1 sala de discussão cada, sala de triagem, sala de reunião, sala didática, sala administrativa para chefia de enfermagem, sala administrativa para chefia médica.			
<b><u>8 consultórios</u></b>	3 (cada)	80,00	Maca convencional, mesa, gaveteiro,

		(10,0 x 8)	computador, 3 cadeiras, negatoscópio, armário baixo, lavatório com coluna suspensa e torneira tipo bica alta com acionamento tipo pressão ou alavanca longa, dispensers de papel, sabonete líquido, álcool gel e lixeiras com pedal.
<b><u>2 salas de discussão</u></b>	11 (cada)	50,00 (25,0 x 2)	Mesa de reunião de 10 lugares, tv, negatoscópio, mesa com computador para auxiliar administrativo, 11 cadeiras, 2 armários altos com 2 portas, 1 armário baixo, 1 impressora convencional e lixeira com pedal.
<b><u>Sala de triagem</u></b>	3	8,00	Mesa, gaveteiro, computador, 3 cadeiras, armário baixo, balança, aparelho para medir pressão, lavatório com coluna suspensa e torneira tipo bica alta com acionamento tipo pressão ou alavanca longa, dispensers de papel, sabonete líquido, álcool gel e lixeira com pedal.
<b><u>Sala de reunião</u></b> (poderá ser compartilhado com outro ambulatório)	10	13,00	Mesa de reunião com 10 lugares. (Prever uso de computador e tv)
<b><u>Sala didática</u></b> (poderá ser compartilhado com outro ambulatório)	21	25,00	Sala para 21 pessoas, negatoscópio, tv, projeção tipo datashow, 20 carteiras, 1 mesa auxiliar com computador, 1 cadeira, 1 armário alto com 2 portas e lixeira com pedal.
<b><u>Sala de chefia de enfermagem</u></b>	8	10,00	Mesa com gaveteiro, 1 computador, mesa de reunião de 6 lugares, 7 cadeiras, armário baixo, impressora, telefone, armário alto e lixeira com pedal.
<b><u>Sala de chefia médica</u></b>	8	10,00	Mesa com gaveteiro, 1 computador, mesa de reunião de 6 lugares, 7 cadeiras, armário baixo, impressora, telefone, armário alto e lixeira com pedal.
<b><u>DML</u></b> - Depósito de material de limpeza (poderá ser compartilhado com outro ambulatório)	1	2,50	Tanque com coluna, dispensers de papel, sabonete líquido e álcool gel, lixeira com pedal, carro para material de limpeza, lixeira com pedal, armário.
<b><u>Sala de utilidades/expurgo</u></b> - ambiente destinado à limpeza, desinfecção e guarda dos materiais e roupas utilizados na assistência ao paciente e guarda temporária de resíduos (poderá ser compartilhado com outro ambulatório)	2	5,00	Lavatório com coluna suspensa e acessórios (dispensers de papel de sabonete líquido e álcool gel), pia de despejo com válvula de descarga, bancada com cuba, carro para transporte de materiais e resíduos, mesa auxiliar, estante, lixeira com pedal e armário.
<b><u>Copa</u></b> que comporte até 5 pessoas simultaneamente. (poderá ser compartilhada com outro ambulatório desde que seja maior)	5	10,00	Microondas, geladeira, gelágua, bancada com cuba e armários de apoio, bancada ou mesa para 5 pessoas, lavatório de coluna suspensa, torneira tipo bica alta com acionamento tipo pressão ou alavanca longa, dispensers de papel, sabonete líquido e lixeira com pedal.

<b><u>Sanitário acessível feminino – público</u></b> (poderá ser compartilhado com outro ambulatório)	1	3,00	Vaso sanitário com barras de apoio, lavatório de coluna suspensa com barras de apoio, torneira tipo bica alta com acionamento tipo pressão ou alavanca longa, dispensers de papel, sabonete líquido e lixeira com pedal, alarme próximo ao piso.
<b><u>Sanitário acessível masculino – público</u></b> (poderá ser compartilhado com outro ambulatório)	1	3,00	Vaso sanitário com barras de apoio, lavatório de coluna suspensa com barras de apoio, torneira tipo bica alta com acionamento tipo pressão ou alavanca longa, dispensers de papel, sabonete líquido e lixeira com pedal, alarme próximo ao piso.
<b><u>Sanitário coletivo feminino – público</u></b> (poderá ser compartilhado com outro ambulatório desde que seja maior)	4	8,50	2 boxes com vasos sanitários, 2 lavatórios de coluna suspensa (ou bancada com 2 cubas), torneira tipo bica alta com acionamento tipo pressão ou alavanca longa, dispensers de papel, sabonete líquido e lixeira com pedal.
<b><u>Sanitário coletivo masculino – público</u></b> (poderá ser compartilhado com outro ambulatório desde que seja maior)	4	8,50	2 boxes com vasos sanitários, 1 mictório, 2 lavatórios de coluna suspensa (ou bancada com 2 cubas), torneira tipo bica alta com acionamento tipo pressão ou alavanca longa, dispensers de papel, sabonete líquido e lixeira com pedal.
<b><u>Sanitário coletivo feminino - funcionários</u></b> (Prever armários com chave para guarda de pertences, poderá ser compartilhado com outro ambulatório desde que seja maior)	4	8,50	2 boxes com vasos sanitários, 2 lavatórios de coluna suspensa (ou bancada com 2 cubas), torneira tipo bica alta com acionamento tipo pressão ou alavanca longa, dispensers de papel, sabonete líquido, armários com chaves e lixeiras com pedal.
<b><u>Sanitário coletivo masculino - funcionários</u></b> (Prever armários com chave para guarda de pertences, poderá ser compartilhado com outro ambulatório desde que seja maior)	4	8,50	1 box com vaso sanitário, 1 mictório, 2 lavatórios de coluna suspensa (ou bancada com 2 cubas), torneira tipo bica alta com acionamento tipo pressão ou alavanca longa, dispensers de papel, sabonete líquido, armários com chaves e lixeiras com pedal.
<b><u>Sanitário acessível uso misto (funcionários)</u></b> (poderá ser compartilhado com outro ambulatório)	1	3,00	Vaso sanitário com barras de apoio, lavatório de coluna suspensa com barras de apoio, torneira tipo bica alta com acionamento tipo pressão ou alavanca longa, dispensers de papel, sabonete líquido e lixeira com pedal, alarme próximo ao piso.
<b>Área útil total estimada</b>		<b>356,50</b>	
<b>áreas de circulação e paredes (valor estimado de 35% do total da área útil)</b>		<b>124,78</b>	
<b>Área construída total estimada</b>		<b>481,28</b>	
<b>31. AMBULATÓRIO DE FISIOTERAPIA:</b> atuação nas áreas cardiovascular, respiratória, traumatologia, ortopedia, reumatologia, geriatria, neurologia adulto			

<b>Recepção</b> com 3 postos de trabalho, prever ainda mesas ou bancada de apoio.	3 (atendentes)	8,50	Telefone, 3 computadores, monitor de chamada, bancada com 3 guichês com 6 cadeiras (para atendente e paciente), gaveteiro para cada guichê, 1 armário baixo, 2 armários altos, 2 mesas ou bancada de apoio, impressora comum com scanner, lixeiras com pedal.
<b>Espera</b> com 50 lugares.	50 (pacientes e acompanhantes)	30,00	50 assentos, bebedouro para o público (prever infraestrutura para abastecimento de água e drenagem/esgoto se necessário) e possibilidade de instalação de gelágua. A sala de espera deve preferencialmente dispor de iluminação natural e artificial com possibilidade de ser alimentada por gerador, garantindo a continuidade do atendimento mesmo em casos de falta de energia.
1 ilha de 5 salas grandes com sala de discussão, sala de triagem, laboratório de função pulmonar próximo (já contemplado no ambulatório de pneumologia), sala de reunião.			
<b>2 (duas) salas de atendimento</b> (cardiovascular, respiratória)	10 (cada)	110,00 (55,0 x 2)	Cada sala com 4 bicicletas ergométricas, 3 esteiras, espelho na parede central, 1 estação de força, suporte para 3 bolas suíças, 2 mesas de suporte para aferimento de sinais vitais (monitor), gaveteiro, duas mesas para evolução com computador e 2 cadeiras de rodinha, 10 cadeiras soltas sem rodas e sem braço, negatoscópio, 2 armários altos, 2 armários baixos, gelágua, lavatório com coluna suspensa e torneira tipo bica alta com acionamento tipo pressão ou alavanca longa, dispensers de papel, sabonete líquido, álcool gel e lixeiras com pedal.
<b>2 (duas salas de atendimento)</b> (ginásio de fisioterapia 1 e 2 atendimento: traumatologia, ortopedia, reumatologia, geriatria, neurologia adulto)	10 (cada)	110,00 (55,0 x 2)	Cada sala com uma barra de ling, 3 macas, 2 macas diva tablado, 2 suporte para 3 bolas suíças, 1 escada de canto com rampa, 1 barra paralela, espelho na parede central, duas mesas para evolução com computador e 2 cadeiras de rodinha, 10 cadeiras soltas sem rodas e sem braço, negatoscópio, 2 armários altos, 2 armários baixos, gelágua, lavatório com coluna suspensa e torneira tipo bica alta com acionamento tipo pressão ou alavanca longa, dispensers de papel, sabonete líquido, álcool gel e lixeiras com pedal.
<b>1 (uma) sala de atendimento</b> (ginásio de fisioterapia 3 atendimento: traumatologia, ortopedia, reumatologia, geriatria, neurologia adulto))	10	55,00	Um sala com 6 macas, 1 maca diva tablado, espelho na parede central, duas mesas para evolução com computador e 2 cadeiras de rodinha, 10 cadeiras soltas sem rodas e sem braço, negatoscópio, 2 armários altos, 2 armários baixos, gelágua, lavatório com coluna suspensa e torneira tipo bica alta com acionamento tipo pressão ou alavanca longa, dispensers de papel, sabonete líquido, álcool gel e lixeiras com pedal.



<b><u>Sala de discussão</u></b>	11 (cada)	25,00	Mesa de reunião de 10 lugares, tv, negatoscópio, mesa com computador para auxiliar administrativo, 11 cadeiras, 2 armários altos com 2 portas, 1 armário baixo, 1 impressora convencional e lixeira com pedal.
<b><u>Sala de triagem</u></b>	3	10,00	Maca mais comprida, mais larga e baixa para transferência de cadeirantes, mesa, gaveteiro, computador, 3 cadeiras, armário baixo, balança, aparelho para medir pressão, lavatório com coluna suspensa e torneira tipo bica alta com acionamento tipo pressão ou alavanca longa, dispensers de papel, sabonete líquido, álcool gel e lixeira com pedal.
<b><u>Laboratório de função pulmonar com 5 salas (acolhimento, sala de laudos e 3 salas de exames).</u></b> (deverá estar localizado próximo)	-	-	Já contemplado no ambulatório de pneumologia
<b><u>Sala de reunião</u></b> (poderá ser compartilhado com outro ambulatório)	10	13,00	Mesa de reunião com 10 lugares. (Prever uso de computador e tv)
<b><u>DML</u></b> - Depósito de material de limpeza (poderá ser compartilhado com outro ambulatório)	1	2,50	Tanque com coluna, dispensers de papel, sabonete líquido e álcool gel, lixeira com pedal, carro para material de limpeza, lixeira com pedal, armário.
<b><u>Sala de utilidades/expurgo</u></b> - ambiente destinado à limpeza, desinfecção e guarda dos materiais e roupas utilizados na assistência ao paciente e guarda temporária de resíduos (poderá ser compartilhado com outro ambulatório)	2	5,00	Lavatório com coluna suspensa e acessórios (dispensers de papel de sabonete líquido e álcool gel), pia de despejo com válvula de descarga, bancada com cuba, carro para transporte de materiais e resíduos, mesa auxiliar, estante, lixeira com pedal e armário.
<b><u>Copa</u></b> que comporte até 5 pessoas simultaneamente. (poderá ser compartilhada com outro ambulatório desde que seja maior)	5	10,00	Microondas, geladeira, gelágua, bancada com cuba e armários de apoio, bancada ou mesa para 5 pessoas, lavatório de coluna suspensa, torneira tipo bica alta com acionamento tipo pressão ou alavanca longa, dispensers de papel, sabonete líquido e lixeira com pedal.
<b><u>Sanitário acessível feminino – público</u></b> (poderá ser compartilhado com outro ambulatório)	1	3,00	Vaso sanitário com barras de apoio, lavatório de coluna suspensa com barras de apoio, torneira tipo bica alta com acionamento tipo pressão ou alavanca longa, dispensers de papel, sabonete líquido e lixeira com pedal, alarme próximo ao piso.
<b><u>Sanitário acessível masculino – público</u></b> (poderá ser compartilhado com outro ambulatório)	1	3,00	Vaso sanitário com barras de apoio, lavatório de coluna suspensa com barras de apoio, torneira tipo bica alta com acionamento tipo pressão ou alavanca longa, dispensers de papel, sabonete líquido e lixeira com pedal, alarme próximo ao piso.

<b><u>Sanitário coletivo feminino – público</u></b> (poderá ser compartilhado com outro ambulatório desde que seja maior)	4	8,50	2 boxes com vasos sanitários, 2 lavatórios de coluna suspensa (ou bancada com 2 cubas), torneira tipo bica alta com acionamento tipo pressão ou alavanca longa, dispensers de papel, sabonete líquido e lixeira com pedal.
<b><u>Sanitário coletivo masculino – público</u></b> (poderá ser compartilhado com outro ambulatório desde que seja maior)	4	8,50	2 boxes com vasos sanitários, 1 mictório, 2 lavatórios de coluna suspensa (ou bancada com 2 cubas), torneira tipo bica alta com acionamento tipo pressão ou alavanca longa, dispensers de papel, sabonete líquido e lixeira com pedal.
<b><u>Banheiro coletivo feminino - funcionários</u></b> (Prever armários com chave para guarda de pertences, poderá ser compartilhado com outro ambulatório desde que seja maior)	5	10,00	2 boxes com vasos sanitários, 1 box com chuveiro, 2 lavatórios de coluna suspensa (ou bancada com 2 cubas), torneira tipo bica alta com acionamento tipo pressão ou alavanca longa, dispensers de papel, sabonete líquido, armários com chaves e lixeiras com pedal.
<b><u>Banheiro coletivo masculino - funcionários</u></b> (Prever armários com chave para guarda de pertences, poderá ser compartilhado com outro ambulatório desde que seja maior)	5	10,00	1 box com vaso sanitário, 1 mictório, 1 box com chuveiro, 2 lavatórios de coluna suspensa (ou bancada com 2 cubas), torneira tipo bica alta com acionamento tipo pressão ou alavanca longa, dispensers de papel, sabonete líquido, armários com chaves e lixeiras com pedal.
<b><u>Sanitário acessível uso misto (funcionários)</u></b> (poderá ser compartilhado com outro ambulatório)	1	3,00	Vaso sanitário com barras de apoio, lavatório de coluna suspensa com barras de apoio, torneira tipo bica alta com acionamento tipo pressão ou alavanca longa, dispensers de papel, sabonete líquido e lixeira com pedal, alarme próximo ao piso.
<b>Área útil total estimada</b>		<b>425,00</b>	
<b>áreas de circulação e paredes (valor estimado de 35% do total da área útil)</b>		<b>148,75</b>	
<b>Área construída total estimada</b>		<b>573,75</b>	
<b>MEAC</b>	<b>Nº máximo de pessoas</b>	<b>Áreas estimadas (m²)</b>	<b>Relação de mobiliários e equipamentos por ambiente</b>
<b>AMBULATÓRIOS DA MEAC (MASTOLOGIA, GINECOLOGIA 1, MATERNO FETAL OU PRÉ NATAL DE ALTO RISCO, GINECOLOGIA 2 OU AMBULATÓRIO C, ADOLESCENTE, NEONATOLOGIA)</b>			
<b>32. AMBULATÓRIO DE MASTOLOGIA</b> - Atual Ilha A, consultórios de mastologia utilizados pela equipe multi, com atendimentos de estomatoterapia (curativos e demais procedimentos), telemedicina, psicologia e fisioterapia.			
<b><u>Recepção</u></b> com 4 postos de trabalho, prever ainda 1 mesa com uma balança ao lado para triagem.	3 (atendentes); 1 (técnico de enfermagem).	10,00	Telefone, 4 computadores, bancada com 4 guichês, 8 cadeiras (para atendente e paciente), gaveteiros, prateleiras para prontuários, armários baixos e suspensos, mesa com computador, monitor para sinais, 2 cadeiras, balança, descartex, lixeira com pedal.

<b><u>Espera</u></b> com 20 lugares. (poderá ser junto com a espera de outro ambulatório)	20 (pacientes e acompanhantes)	12,00	20 assentos, bebedouro para o público (prever infraestrutura para abastecimento de água e drenagem/esgoto se necessário) e possibilidade de instalação de geláguia.
Ilha com 4 consultórios, sala de discussão, 2 salas de fisioterapia, sala para curativos e retornos urgentes.			
<b><u>4 consultórios</u></b> (prever box com cortina para troca de roupas da paciente)	3 (cada consultório)	40,00 (10,0 x 4)	Maca, mesa com gaveteiro, computador, 3 cadeiras, armário baixo, lavatório com coluna suspensa e torneira tipo bica alta com acionamento tipo pressão ou alavanca longa, dispensers de papel, sabonete líquido, álcool gel e lixeira com pedal
<b><u>Sala de discussão</u></b>	9	25,00	Mesa de reunião de 8 lugares, tv, mesa com computador para técnico de enfermagem, 9 cadeiras, 1 armário alto com 2 portas para guarda de insumos, 1 armário alto com 2 portas para guarda de impressos, 1 impressora convencional, 1 impressora de rótulos e lixeira com pedal.
<b><u>2 salas para fisioterapia</u></b> de mama, dos membros superiores e assoalho pélvico. (deverão ser compartilhadas com outros ambulatórios)	Não informado	44,00 (22,0 x 2)	FALTOU INFORMAR EQUIPAMENTOS E MOBILIÁRIO ESPECÍFICOS
<b><u>Sala para curativos e retornos urgentes</u></b> (prever box com cortina para troca de roupas da paciente)	1 (técnico de enfermagem); 1 (enfermeiro); 1 (paciente).	12,00	Maca, mesa com computador, 2 cadeiras, lavatório com coluna suspensa e acessórios (dispensers de papel de sabonete líquido e álcool gel); armários; carrinho de apoio para os curativos; negatoscópio; suporte hamper; mesa auxiliar, carro de curativos, lixeira comum com pedal; lixeira material para contaminado com pedal, etc.
<b><u>Copa</u></b> que comporte até 5 pessoas simultaneamente. (poderá ser compartilhada com outro ambulatório desde que seja maior)	5	10,00	Microondas, geladeira ou frigobar, geláguia, bancada com cuba e armários de apoio, bancada ou mesa para 5 pessoas, lavatório de coluna suspensa, torneira tipo bica alta com acionamento tipo pressão ou alavanca longa, dispensers de papel, sabonete líquido e lixeira com pedal
<b><u>Sanitário acessível masculino - público</u></b> (poderá ser compartilhado com outro ambulatório)	1	3,00	Vaso sanitário com barras de apoio, lavatório de coluna suspensa com barras de apoio, torneira tipo bica alta com acionamento tipo pressão ou alavanca longa, dispensers de papel, sabonete líquido e lixeira com pedal, alarme próximo ao piso.
<b><u>Sanitário acessível feminino - público</u></b> (poderá ser compartilhado com outro ambulatório)	1	3,00	Vaso sanitário com barras de apoio, lavatório de coluna suspensa com barras de apoio, torneira tipo bica alta com acionamento tipo pressão ou alavanca longa, dispensers de papel, sabonete líquido e lixeira com pedal, alarme próximo ao piso.
<b><u>Sanitário família com fraldário – público</u></b> (poderá ser compartilhado)	2	5,00	Local para troca de fraldas e limpeza de crianças até 3 anos, vaso para pessoas

com outro ambulatório)			com baixa estatura, lavatório de coluna suspensa, torneira tipo bica alta com acionamento tipo pressão ou alavanca longa, dispensers de papel, sabonete líquido e lixeira com pedal.
<b><u>Sanitário coletivo feminino - funcionários</u></b> (Prever armários com chave para guarda de pertences, poderá ser compartilhado com outro ambulatório desde que seja maior)	4	8,50	2 boxes com vasos sanitários, 2 lavatórios de coluna suspensa (ou bancada com 2 cubas), torneira tipo bica alta com acionamento tipo pressão ou alavanca longa, dispensers de papel, sabonete líquido e lixeira com pedal.
<b><u>Sanitário coletivo masculino - funcionários</u></b> (Prever armários com chave para guarda de pertences, poderá ser compartilhado com outro ambulatório desde que seja maior)	4	8,50	2 boxes com vasos sanitários, 2 lavatórios de coluna suspensa (ou bancada com 2 cubas), torneira tipo bica alta com acionamento tipo pressão ou alavanca longa, dispensers de papel, sabonete líquido e lixeira com pedal.
<b><u>Sanitário acessível uso misto - funcionários</u></b> (poderá ser compartilhado com outro ambulatório)	1	3,00	Vaso sanitário com barras de apoio, lavatório de coluna suspensa com barras de apoio, torneira tipo bica alta com acionamento tipo pressão ou alavanca longa, dispensers de papel, sabonete líquido e lixeira com pedal, alarme próximo ao piso.
<b><u>Sala de utilidades</u></b> - ambiente destinado à limpeza, desinfecção e guarda dos materiais e roupas utilizados na assistência ao paciente e guarda temporária de resíduos (poderá ser compartilhada com outro ambulatório)	2	5,00	Lavatório com coluna suspensa e acessórios (dispensers de papel de sabonete líquido e álcool gel), pia de despejo com válvula de descarga, bancada com cuba, carro para transporte de materiais e resíduos, mesa auxiliar, estante, lixeira com pedal e armário.
<b><u>DML</u></b> - Depósito de material de limpeza (poderá ser compartilhado com outro ambulatório)	1	2,50	Tanque com coluna, dispensers de papel, sabonete líquido e álcool gel, lixeira com pedal, carro para material de limpeza, lixeira com pedal, armário.
<b>Área útil total estimada</b>		<b>191,50</b>	
<b>áreas de circulação e paredes (valor estimado de 35% do total da área útil)</b>		<b>67,03</b>	
<b>Área construída total estimada</b>		<b>258,53</b>	
<b>33. AMBULATÓRIO DE GINECOLOGIA 1</b> (Atual Ilha B, consultórios de ginecologia com atendimentos de patologia do trato genital inferior, infecção de transmissão sexual, uroginecologia e cirurgia ginecológica.			
<b><u>Recepção</u></b> com 4 postos de trabalho, prever ainda 1 mesa com uma balança ao lado para triagem	3 (atendentes); 1 (técnico de enfermagem).	10,00	Telefone, 4 computadores, bancada com 4 guichês, 8 cadeiras (para atendente e paciente), gaveteiros, prateleiras para prontuários, armários baixos e suspensos, mesa com computador, monitor para sinais, 2 cadeiras, balança, descartex, lixeira com pedal.
<b><u>Espera</u></b> com 30 lugares. (poderá ser junto com a espera de outro ambulatório)	30 (pacientes e acompanhantes)	18,00	30 assentos, bebedouro para o público (prever infraestrutura para abastecimento de água e drenagem/esgoto se necessário) e possibilidade de instalação de geláguia.

Ilha com 6 consultórios, sala de discussão, 2 salas de procedimentos cirúrgicos e 2 salas de fisioterapia.			
<b>6 consultórios</b> (prever sanitário compartilhado a cada 2 consultórios)	3 (cada consultório)	60,00 (10,0 x 6)	Maca ginecológica, mesa com gaveteiro, computador, 3 cadeiras, armário baixo, lavatório com coluna suspensa e torneira tipo bica alta com acionamento tipo pressão ou alavanca longa, dispensers de papel, sabonete líquido, álcool gel e lixeira com pedal
<b>Sala de discussão</b>	9	25,00	Mesa de reunião de 8 lugares, tv; mesa com computador para técnico de enfermagem, 9 cadeiras, 2 armários altos com 2 portas cada para guarda de insumos, 2 armários altos com 2 portas cada para guarda de impressores, impressora convencional e lixeira com pedal.
<b>2 salas de procedimentos</b> (prever sanitário compartilhado)	3 (cada sala)	24,00 (12 x 2)	maca ginecológica, colposcópio, aspirador, bisturi elétrico, mesa com computador com 3 cadeiras; lavatório com coluna suspensa e acessórios (dispensers de papel de sabonete líquido e álcool gel); armários; negatoscópio; lixeiras com pedal (resíduos comuns, infectantes, químicos e perfurocortantes).
<b>2 salas para fisioterapia</b> (deverão ser compartilhadas com outros ambulatorios, prever sanitário compartilhado)	Não informado	44,00 (22 x 2)	FALTOU INFORMAR EQUIPAMENTOS E MOBILIÁRIO ESPECÍFICOS
<b>5 sanitários acessíveis compartilhados a cada 2 consultórios/salas</b>	1	15,00 (3,00 x 5)	Vaso sanitário com barras de apoio, lavatório de coluna suspensa com barras de apoio, torneira tipo bica alta com acionamento tipo pressão ou alavanca longa, dispensers de papel, sabonete líquido e lixeira com pedal, alarme próximo ao piso.
<b>Copa</b> que comporte até 8 pessoas simultaneamente. (poderá ser compartilhada com outro ambulatório desde que seja maior)	8	14,00	Microondas, geladeira ou frigobar, geláguia, bancada com cuba e armários de apoio, bancada ou mesa para 8 pessoas, lavatório de coluna suspensa, torneira tipo bica alta com acionamento tipo pressão ou alavanca longa, dispensers de papel, sabonete líquido e lixeira com pedal
<b>Sanitário acessível masculino - público</b> (poderá ser compartilhado com outro ambulatório)	1	3,00	Vaso sanitário com barras de apoio, lavatório de coluna suspensa com barras de apoio, torneira tipo bica alta com acionamento tipo pressão ou alavanca longa, dispensers de papel, sabonete líquido e lixeira com pedal, alarme próximo ao piso.
<b>Sanitário acessível feminino - público</b> (poderá ser compartilhado com outro ambulatório)	1	3,00	Vaso sanitário com barras de apoio, lavatório de coluna suspensa com barras de apoio, torneira tipo bica alta com acionamento tipo pressão ou alavanca longa, dispensers de papel, sabonete líquido e lixeira com pedal, alarme próximo ao piso.



			ao piso.
<b><u>Sanitário família com fraldário – público</u></b> (poderá ser compartilhado com outro ambulatório)	2	5,00	Local para troca de fraldas e limpeza de crianças até 3 anos, vaso para pessoas com baixa estatura, lavatório de coluna suspensa, torneira tipo bica alta com acionamento tipo pressão ou alavanca longa, dispensers de papel, sabonete líquido e lixeira com pedal.
<b><u>Sanitário coletivo feminino - funcionários</u></b> (Prever armários com chave para guarda de pertences, poderá ser compartilhado com outro ambulatório desde que seja maior)	4	8,50	2 boxes com vasos sanitários, 2 lavatórios de coluna suspensa (ou bancada com 2 cubas), torneira tipo bica alta com acionamento tipo pressão ou alavanca longa, dispensers de papel, sabonete líquido e lixeira com pedal.
<b><u>Sanitário coletivo masculino - funcionários</u></b> (Prever armários com chave para guarda de pertences, poderá ser compartilhado com outro ambulatório desde que seja maior)	4	8,50	2 boxes com vasos sanitários, 2 lavatórios de coluna suspensa (ou bancada com 2 cubas), torneira tipo bica alta com acionamento tipo pressão ou alavanca longa, dispensers de papel, sabonete líquido e lixeira com pedal.
<b><u>Sanitário acessível uso misto - funcionários</u></b> (poderá ser compartilhado com outro ambulatório)	1	3,00	Vaso sanitário com barras de apoio, lavatório de coluna suspensa com barras de apoio, torneira tipo bica alta com acionamento tipo pressão ou alavanca longa, dispensers de papel, sabonete líquido e lixeira com pedal, alarme próximo ao piso.
<b><u>Sala de utilidades</u></b> - ambiente destinado à limpeza, desinfecção e guarda dos materiais e roupas utilizados na assistência ao paciente e guarda temporária de resíduos (poderá ser compartilhada com outro ambulatório)	2	5,00	Lavatório com coluna suspensa e acessórios (dispensers de papel de sabonete líquido e álcool gel), pia de despejo com válvula de descarga, bancada com cuba, carro para transporte de materiais e resíduos, mesa auxiliar, estante, lixeira com pedal e armário.
<b><u>DML</u></b> - Depósito de material de limpeza (poderá ser compartilhado com outro ambulatório)	1	2,50	Tanque com coluna, dispensers de papel, sabonete líquido e álcool gel, lixeira com pedal, carro para material de limpeza, lixeira com pedal, armário.
<b>Área útil total estimada</b>		<b>248,50</b>	
<b>áreas de circulação e paredes (valor estimado de 35% do total da área útil)</b>		<b>86,98</b>	
<b>Área construída total estimada</b>		<b>335,48</b>	
<b>34. AMBULATÓRIO MATERNO FETAL OU PRÉ NATAL DE ALTO RISCO (Atual Ilha C)</b>			
<b><u>Recepção</u></b> com 4 postos de trabalho, prever ainda 1 mesa com uma balança ao lado para triagem	3 (atendentes); 1 (técnico de enfermagem).	10,00	Telefone, 4 computadores, bancada com 4 guichês, 8 cadeiras (para atendente e paciente), gaveteiros, prateleiras para prontuários, armários baixos e suspensos, mesa com computador, monitor para sinais, 2 cadeiras, balança, descartex, lixeira com pedal.

<b><u>Espera</u></b> com 30 lugares. (poderá ser junto com a espera de outro ambulatório)	30 (pacientes e acompanhantes)	18,00	30 assentos, bebedouro para o público (prever infraestrutura para abastecimento de água e drenagem/esgoto se necessário) e possibilidade de instalação de gelágua.
2 Ilhas de 4 consultórios, 2 salas de discussão e 1 depósito/almoxarifado.			
<b><u>6 consultórios</u></b> (com maca)	3 (cada consultório)	60,00 (10,0 x 6)	Maca ginecológica, mesa com gaveteiro, computador, 3 cadeiras, armário baixo, lavatório com coluna suspensa e torneira tipo bica alta com acionamento tipo pressão ou alavanca longa, dispensers de papel, sabonete líquido, álcool gel e lixeira com pedal
<b><u>2 consultórios</u></b>	3 (cada consultório)	18,00 (9,0 x 2)	Mesa com gaveteiro, computador, 3 cadeiras, armário baixo, lavatório com coluna suspensa e torneira tipo bica alta com acionamento tipo pressão ou alavanca longa, dispensers de papel, sabonete líquido, álcool gel e lixeira com pedal.
<b><u>2 salas de discussão</u></b>	9 (cada sala)	50,00 (25,0 x 2)	Mesa de reunião de 8 lugares, tv; mesa com computador para técnico de enfermagem, 9 cadeiras, 2 armários altos com 2 portas cada para guarda de insumos, 2 armários altos com 2 portas cada para guarda de impressos, impressora convencional e lixeira com pedal.
<b><u>Almoxarifado</u></b> (sala próximo aos consultórios, de acesso restrito para insumos hospitalares e impressos)	-	7,50	3 armários altos e 1 armário baixo.
<b><u>Área para equipamentos cardioversor e de cardioparada</u></b> (reco sem obstáculo, próximo a circulação)	-	2,00	Equipamento cardioversor e de cardioparada
<b><u>Copa</u></b> que comporte até 8 pessoas simultaneamente. (poderá ser compartilhada com outro ambulatório desde que seja maior)	8	14,00	Microondas, geladeira ou frigobar, gelágua, bancada com cuba e armários de apoio, bancada ou mesa para 8 pessoas, lavatório de coluna suspensa, torneira tipo bica alta com acionamento tipo pressão ou alavanca longa, dispensers de papel, sabonete líquido e lixeira com pedal
<b><u>Sanitário acessível masculino - público</u></b> (poderá ser compartilhado com outro ambulatório)	1	3,00	Vaso sanitário com barras de apoio, lavatório de coluna suspensa com barras de apoio, torneira tipo bica alta com acionamento tipo pressão ou alavanca longa, dispensers de papel, sabonete líquido e lixeira com pedal, alarme próximo ao piso.
<b><u>Sanitário acessível feminino - público</u></b> (poderá ser compartilhado com outro ambulatório)	1	3,00	Vaso sanitário com barras de apoio, lavatório de coluna suspensa com barras de apoio, torneira tipo bica alta com acionamento tipo pressão ou alavanca longa, dispensers de papel, sabonete líquido e lixeira com pedal, alarme próximo ao piso.

<b><u>Sanitário família com fraldário – público</u></b> (poderá ser compartilhado com outro ambulatório)	2	5,00	Local para troca de fraldas e limpeza de crianças até 3 anos, vaso para pessoas com baixa estatura, lavatório de coluna suspensa, torneira tipo bica alta com acionamento tipo pressão ou alavanca longa, dispensers de papel, sabonete líquido e lixeira com pedal.
<b><u>Sanitário coletivo feminino - funcionários</u></b> (prever armários com chave para guarda de pertences, poderá ser compartilhado com outro ambulatório desde que seja maior)	4	8,50	2 boxes com vasos sanitários, 2 lavatórios de coluna suspensa (ou bancada com 2 cubas), torneira tipo bica alta com acionamento tipo pressão ou alavanca longa, dispensers de papel, sabonete líquido e lixeira com pedal.
<b><u>Sanitário coletivo masculino - funcionários</u></b> (prever armários com chave para guarda de pertences, poderá ser compartilhado com outro ambulatório desde que seja maior)	4	8,50	2 boxes com vasos sanitários, 2 lavatórios de coluna suspensa (ou bancada com 2 cubas), torneira tipo bica alta com acionamento tipo pressão ou alavanca longa, dispensers de papel, sabonete líquido e lixeira com pedal.
<b><u>Sanitário acessível uso misto - funcionários</u></b> (poderá ser compartilhado com outro ambulatório)	1	3,00	Vaso sanitário com barras de apoio, lavatório de coluna suspensa com barras de apoio, torneira tipo bica alta com acionamento tipo pressão ou alavanca longa, dispensers de papel, sabonete líquido e lixeira com pedal, alarme próximo ao piso.
<b><u>Sala de utilidades</u></b> - ambiente destinado à limpeza, desinfecção e guarda dos materiais e roupas utilizados na assistência ao paciente e guarda temporária de resíduos (poderá ser compartilhada com outro ambulatório)	2	5,00	Lavatório com coluna suspensa e acessórios (dispensers de papel de sabonete líquido e álcool gel), pia de despejo com válvula de descarga, bancada com cuba, carro para transporte de materiais e resíduos, mesa auxiliar, estante, lixeira com pedal e armário.
<b><u>DML</u></b> - Depósito de material de limpeza (poderá ser compartilhado com outro ambulatório)	1	2,50	Tanque com coluna, dispensers de papel, sabonete líquido e álcool gel, lixeira com pedal, carro para material de limpeza, lixeira com pedal, armário.
<b>Área útil total estimada</b>		<b>218,00</b>	
<b>áreas de circulação e paredes (valor estimado de 35% do total da área útil)</b>		<b>76,30</b>	
<b>Área construída total estimada</b>		<b>294,30</b>	
<b>35. AMBULATÓRIO DE GINECOLOGIA 2 OU AMBULATÓRIO C (Atual Ilha E)</b>			
<b><u>Recepção</u></b> com 4 postos de trabalho, prever ainda 1 mesa com uma balança ao lado para triagem	3 (atendentes); 1 (técnico de enfermagem).	10,00	Telefone, 4 computadores, bancada com 4 guichês, 8 cadeiras (para atendente e paciente), gaveteiros, prateleiras para prontuários, armários baixos e suspensos, mesa com computador, monitor para sinais (multiparâmetros), 2 cadeiras, balança, descartex, lixeira com pedal.
<b><u>Espera</u></b> com 30 lugares. (poderá ser junto com a espera de outro	30 (pacientes e acompanhantes)	18,00	30 assentos, bebedouro para o público (prever infraestrutura para abastecimento

ambulatório)			de água e drenagem/esgoto se necessário) e possibilidade de instalação de geláguia.
2 Ilhas com 5 consultórios cada, 2 salas de discussão, 1 depósito/almoxarifado e 1 sala administrativa.			
<b>8 consultórios</b> (com maca ginecológica, prever sanitário compartilhado a cada 2 consultórios)	3 (cada consultório)	80,00 (10,0 x 8)	Maca ginecológica, mesa com gaveteiro, computador, 3 cadeiras, armário baixo, lavatório com coluna suspensa e torneira tipo bica alta com acionamento tipo pressão ou alavanca longa, dispensers de papel, sabonete líquido, álcool gel e lixeira com pedal
<b>2 consultórios</b> (com maca para fisioterapia, prever sanitário compartilhado a cada 2 consultórios)	3 (cada consultório)	20,00 (10,0 x 2)	Maca para fisioterapia, mesa com gaveteiro, computador, 3 cadeiras, armário baixo, lavatório com coluna suspensa e torneira tipo bica alta com acionamento tipo pressão ou alavanca longa, dispensers de papel, sabonete líquido, álcool gel e lixeira com pedal
<b>5 sanitários acessíveis compartilhados a cada 2 consultórios</b>	1	15,00 (3,00 x 5)	Vaso sanitário com barras de apoio, lavatório de coluna suspensa com barras de apoio, torneira tipo bica alta com acionamento tipo pressão ou alavanca longa, dispensers de papel, sabonete líquido e lixeira com pedal, alarme próximo ao piso.
<b>2 salas de discussão</b>	9 (cada sala)	50,00 (25,0 x 2)	Mesa de reunião de 8 lugares, tv; mesa com computador para técnico de enfermagem, 9 cadeiras, 2 armários altos com 2 portas cada para guarda de insumos, 2 armários altos com 2 portas cada para guarda de impressos, impressora convencional e lixeira com pedal.
<b>Almoxarifado</b> (sala próximo aos consultórios, de acesso restrito para insumos hospitalares e impressos)	-	7,50	3 armários altos e 1 armário baixo.
<b>Sala administrativa</b>	3	10,00	3 mesas com gaveteiros, 3 computadores, 3 cadeiras, telefone, armário baixo, armário alto e lixeira com pedal
<b>Copa</b> que comporte até 5 pessoas simultaneamente. (poderá ser compartilhada com outro ambulatório desde que seja maior)	5	10,00	Microondas, geladeira ou frigobar, geláguia, bancada com cuba e armários de apoio, bancada ou mesa para 5 pessoas, lavatório de coluna suspensa, torneira tipo bica alta com acionamento tipo pressão ou alavanca longa, dispensers de papel, sabonete líquido e lixeira com pedal.
<b>Sanitário acessível masculino - público</b> (poderá ser compartilhado com outro ambulatório)	1	3,00	Vaso sanitário com barras de apoio, lavatório de coluna suspensa com barras de apoio, torneira tipo bica alta com acionamento tipo pressão ou alavanca longa, dispensers de papel, sabonete líquido e lixeira com pedal, alarme próximo ao piso.
<b>Sanitário acessível feminino -</b>	1	3,00	Vaso sanitário com barras de apoio,

<b>público</b> (poderá ser compartilhado com outro ambulatório)			lavatório de coluna suspensa com barras de apoio, torneira tipo bica alta com acionamento tipo pressão ou alavanca longa, dispensers de papel, sabonete líquido e lixeira com pedal, alarme próximo ao piso.
<b><u>Sanitário família com fraldário – público</u></b> (poderá ser compartilhado com outro ambulatório)	2	5,00	Local para troca de fraldas e limpeza de crianças até 3 anos, vaso para pessoas com baixa estatura, lavatório de coluna suspensa, torneira tipo bica alta com acionamento tipo pressão ou alavanca longa, dispensers de papel, sabonete líquido e lixeira com pedal.
<b><u>Sanitário coletivo feminino - funcionários</u></b> (prever armários com chave para guarda de pertences, poderá ser compartilhado com outro ambulatório desde que seja maior)	4	8,50	2 boxes com vasos sanitários, 2 lavatórios de coluna suspensa (ou bancada com 2 cubas), torneira tipo bica alta com acionamento tipo pressão ou alavanca longa, dispensers de papel, sabonete líquido e lixeira com pedal.
<b><u>Sanitário coletivo masculino - funcionários</u></b> (prever armários com chave para guarda de pertences, poderá ser compartilhado com outro ambulatório desde que seja maior)	4	8,50	2 boxes com vasos sanitários, 2 lavatórios de coluna suspensa (ou bancada com 2 cubas), torneira tipo bica alta com acionamento tipo pressão ou alavanca longa, dispensers de papel, sabonete líquido e lixeira com pedal.
<b><u>Sanitário acessível uso misto - funcionários</u></b> (poderá ser compartilhado com outro ambulatório)	1	3,00	Vaso sanitário com barras de apoio, lavatório de coluna suspensa com barras de apoio, torneira tipo bica alta com acionamento tipo pressão ou alavanca longa, dispensers de papel, sabonete líquido e lixeira com pedal, alarme próximo ao piso.
<b><u>Sala de utilidades</u></b> - ambiente destinado à limpeza, desinfecção e guarda dos materiais e roupas utilizados na assistência ao paciente e guarda temporária de resíduos (poderá ser compartilhada com outro ambulatório)	2	5,00	Lavatório com coluna suspensa e acessórios (dispensers de papel de sabonete líquido e álcool gel), pia de despejo com válvula de descarga, bancada com cuba, carro para transporte de materiais e resíduos, mesa auxiliar, estante, lixeira com pedal e armário.
<b><u>DML</u></b> - Depósito de material de limpeza (poderá ser compartilhado com outro ambulatório)	1	2,50	Tanque com coluna, dispensers de papel, sabonete líquido e álcool gel, lixeira com pedal, carro para material de limpeza, lixeira com pedal, armário.
<b>Área útil total estimada</b>		<b>259,00</b>	
<b>áreas de circulação e paredes (valor estimado de 35% do total da área útil)</b>		<b>90,65</b>	
<b>Área construída total estimada</b>		<b>349,65</b>	
<b>36. AMBULATÓRIO ADOLESCENTE (Atual Ilha F)</b>			
<b><u>Recepção</u></b> com 4 postos de trabalho, prever ainda 1 mesa com uma balança ao lado para triagem	3 (atendentes); 1 (técnico de enfermagem).	10,00	Telefone, 4 computadores, bancada com 4 guichês, 8 cadeiras (para atendente e paciente), gaveteiros, prateleiras para



			prontuários, armários baixos e suspensos, mesa com computador, monitor para sinais (multiparâmetros), 2 cadeiras, balança, descartex, lixeira com pedal.
<b>Espera</b> com 20 lugares. (poderá ser junto com a espera de outro ambulatório)	20 (pacientes e acompanhantes)	12,00	20 assentos, bebedouro para o público (prever infraestrutura para abastecimento de água e drenagem/esgoto se necessário) e possibilidade de instalação de gelágua.
1 Ilha com 4 consultórios, 1 sala de discussão, 1 depósito/almojarifado, 1 sala didática e 1 sala de grupo multi (reunião).			
<b>4 consultórios</b> (com maca ginecológica, prever sanitário compartilhado a cada 2 consultórios)	3 (cada consultório)	40,00 (10,0 x 4)	Maca ginecológica, mesa com gaveteiro, computador, 3 cadeiras, armário baixo, lavatório com coluna suspensa e torneira tipo bica alta com acionamento tipo pressão ou alavanca longa, dispensers de papel, sabonete líquido, álcool gel e lixeira com pedal
<b>2 sanitários acessíveis compartilhados a cada 2 consultórios</b>	1	6,00 (3,00 x 2)	Vaso sanitário com barras de apoio, lavatório de coluna suspensa com barras de apoio, torneira tipo bica alta com acionamento tipo pressão ou alavanca longa, dispensers de papel, sabonete líquido e lixeira com pedal, alarme próximo ao piso.
<b>Sala de discussão</b>	9	25,00	Mesa de reunião de 8 lugares, tv; mesa com computador para técnico de enfermagem, 9 cadeiras, 2 armários altos com 2 portas cada para guarda de insumos, 2 armários altos com 2 portas cada para guarda de impressos, impressora convencional e lixeira com pedal.
<b>Almojarifado</b> (sala próximo aos consultórios, de acesso restrito para insumos hospitalares e impressos)	-	7,50	3 armários altos e 1 armário baixo.
<b>Sala didática</b> (poderá ser compartilhada com outro ambulatório)	21	25,00	Sala para 21 pessoas, negatoscópio, tv, projeção tipo datashow, 20 carteiras, 1 mesa auxiliar com computador, 1 cadeira, 1 armário alto com 2 portas e lixeira com pedal.
<b>Sala grupo multi/reunião</b> (poderá ser compartilhada com outro ambulatório)	15	34,00	2 mesas com gaveteiro, 2 computadores, 15 cadeiras, armário baixo e lixeira com pedal.
<b>Copa</b> que comporte até 8 pessoas simultaneamente. (poderá ser compartilhada com outro ambulatório desde que seja maior)	8	14,00	Microondas, geladeira ou frigobar, gelágua, bancada com cuba e armários de apoio, bancada ou mesa para 8 pessoas, lavatório de coluna suspensa, torneira tipo bica alta com acionamento tipo pressão ou alavanca longa, dispensers de papel, sabonete líquido e lixeira com pedal
<b>Sanitário acessível masculino - público</b> (poderá ser compartilhado com outro ambulatório)	1	3,00	Vaso sanitário com barras de apoio, lavatório de coluna suspensa com barras de apoio, torneira tipo bica alta com

			acionamento tipo pressão ou alavanca longa, dispensers de papel, sabonete líquido e lixeira com pedal, alarme próximo ao piso.
<b><u>Sanitário acessível feminino - público</u></b> (poderá ser compartilhado com outro ambulatório)	1	3,00	Vaso sanitário com barras de apoio, lavatório de coluna suspensa com barras de apoio, torneira tipo bica alta com acionamento tipo pressão ou alavanca longa, dispensers de papel, sabonete líquido e lixeira com pedal, alarme próximo ao piso.
<b><u>Sanitário família com fraldário – público</u></b> (poderá ser compartilhado com outro ambulatório)	2	5,00	Local para troca de fraldas e limpeza de crianças até 3 anos, vaso para pessoas com baixa estatura, lavatório de coluna suspensa, torneira tipo bica alta com acionamento tipo pressão ou alavanca longa, dispensers de papel, sabonete líquido e lixeira com pedal.
<b><u>Sanitário coletivo feminino - funcionários</u></b> (prever armários com chave para guarda de pertences, poderá ser compartilhado com outro ambulatório desde que seja maior)	4	8,50	2 boxes com vasos sanitários, 2 lavatórios de coluna suspensa (ou bancada com 2 cubas), torneira tipo bica alta com acionamento tipo pressão ou alavanca longa, dispensers de papel, sabonete líquido e lixeira com pedal.
<b><u>Sanitário coletivo masculino - funcionários</u></b> (prever armários com chave para guarda de pertences, poderá ser compartilhado com outro ambulatório desde que seja maior)	4	8,50	2 boxes com vasos sanitários, 2 lavatórios de coluna suspensa (ou bancada com 2 cubas), torneira tipo bica alta com acionamento tipo pressão ou alavanca longa, dispensers de papel, sabonete líquido e lixeira com pedal.
<b><u>Sanitário acessível uso misto - funcionários</u></b> (poderá ser compartilhado com outro ambulatório)	1	3,00	Vaso sanitário com barras de apoio, lavatório de coluna suspensa com barras de apoio, torneira tipo bica alta com acionamento tipo pressão ou alavanca longa, dispensers de papel, sabonete líquido e lixeira com pedal, alarme próximo ao piso.
<b><u>Sala de utilidades</u></b> - ambiente destinado à limpeza, desinfecção e guarda dos materiais e roupas utilizados na assistência ao paciente e guarda temporária de resíduos (poderá ser compartilhada com outro ambulatório)	2	5,00	Lavatório com coluna suspensa e acessórios (dispensers de papel de sabonete líquido e álcool gel), pia de despejo com válvula de descarga, bancada com cuba, carro para transporte de materiais e resíduos, mesa auxiliar, estante, lixeira com pedal e armário.
<b><u>DML</u></b> - Depósito de material de limpeza (poderá ser compartilhado com outro ambulatório)	1	2,50	Tanque com coluna, dispensers de papel, sabonete líquido e álcool gel, lixeira com pedal, carro para material de limpeza, lixeira com pedal, armário.
<b>Área útil total estimada</b>		<b>212,00</b>	
<b>áreas de circulação e paredes (valor estimado de 35% do total da área útil)</b>		<b>74,20</b>	
<b>Área construída total estimada</b>		<b>286,20</b>	

### 37. AMBULATÓRIO DE NEONATOLOGIA (ATUAL ILHA 'D' DA MEAC):

<b>Recepção</b> com 3 postos de trabalho.	3 (atendentes)	10,00	Telefone, 3 computadores, bancada com 3 guichês, 6 cadeiras (para atendente e paciente), gaveteiros, 1 tv/monitor para chamada, armário com 2 portas alto, 2 mesas de apoio ou bancada, impressora comum, impressora de senha e lixeiras com pedal.
<b>Espera</b> com 50 lugares. (prever área para brinquedos de crianças até 3 anos)	50 (pacientes e acompanhantes)	30,00	50 assentos, bebedouro para o público (prever infraestrutura para abastecimento de água e drenagem/esgoto se necessário) e possibilidade de instalação de geláguia. Prever área com tatame e brinquedos para crianças até 3 anos.
1 ilha de 3 consultórios/salas com 1 sala de discussão, sala de triagem, sala de vacina, sala de reunião, sala didática, sala de teleconsulta.			
<b>2 consultórios</b> (grande)	5 (cada)	26,00 (13,0 x 2)	Consultórios para <i>Follow Up</i> , com possibilidade de avaliar as crianças brincando, tatame de aproximadamente 4m <sup>2</sup> , brinquedos para crianças até 3 anos, prateleiras suspensas, decoração com motivos infantis, maca, mesa, gaveteiro, computador, negatoscópio, 3 cadeiras, armário baixo, lavatório com coluna suspensa e torneira tipo bica alta com acionamento tipo pressão ou alavanca longa, dispensers de papel, sabonete líquido, álcool gel e lixeira com pedal.
<b>1 consultório</b> (maior)	5	15,50	Consultório para <i>Follow Up</i> , com possibilidade de avaliar as crianças brincando, tatame de aproximadamente 9m <sup>2</sup> , brinquedos para crianças até 3 anos, prateleiras suspensas, decoração com motivos infantis, maca, mesa, gaveteiro, computador, negatoscópio, 3 cadeiras, armário baixo, lavatório com coluna suspensa e torneira tipo bica alta com acionamento tipo pressão ou alavanca longa, dispensers de papel, sabonete líquido, álcool gel e lixeira com pedal.
<b>Sala de discussão</b>	11	25,00	Mesa de reunião de 10 lugares, tv, negatoscópio, mesa, 2 computador, 11 cadeiras, 2 armários altos com 2 portas, 1 armário baixo, 1 impressora convencional e lixeiras com pedal.
<b>Sala de triagem</b>	3	10,00	Mesa, gaveteiro, computador, 3 cadeiras, armário baixo, monitor para sinais vitais, balança convencional, balança sobre mesa/bancada para bebês, aparelho para medir pressão, lavatório com coluna suspensa e torneira tipo bica alta com acionamento tipo pressão ou alavanca longa, dispensers de papel, sabonete líquido, álcool gel e lixeira com pedal.

<b><u>Sala de vacina</u></b>	3	12,00	2 mesas, gaveteiros, 2 computadores, 6 cadeiras, armário baixo, berço para crianças até 2 anos, oxímetro, oxigênio, ar-comprimido e vácuo, equipamento de parada, lavatório com coluna suspensa e torneira tipo bica alta com acionamento tipo pressão ou alavanca longa, dispensers de papel, sabonete líquido, álcool gel e lixeira com pedal.
<b><u>Sala de reunião</u></b> (poderá ser compartilhada com outro ambulatório)	10	13,00	Mesa de reunião com 10 lugares. (Prever uso de computador e tv)
<b><u>Sala didática</u></b> (poderá ser compartilhado com outro ambulatório)	21	25,00	Sala para 21 pessoas, negatoscópio, tv, projeção tipo datashow, 20 carteiras, 1 mesa auxiliar com computador, 1 cadeira, 1 armário alto com 2 portas e lixeira com pedal.
<b><u>Copa</u></b> que comporte até 5 pessoas simultaneamente. (poderá ser compartilhada com outro ambulatório desde que seja maior)	5	10,00	Microondas, geladeira, gelágua, bancada com cuba e armários de apoio, bancada ou mesa para 5 pessoas, lavatório de coluna suspensa, torneira tipo bica alta com acionamento tipo pressão ou alavanca longa, dispensers de papel, sabonete líquido e lixeira com pedal.
<b><u>Sala de teleconsulta</u></b> (poderá ser compartilhada com outro ambulatório)	1	5,00	Sala com 1 box acusticamente isolado, cada box com uma mesa e gaveteiro, computador com dois monitores cada, webcam, fone de ouvido sem fio, cadeira e lixeira com pedal.
<b><u>DML</u></b> - Depósito de material de limpeza (poderá ser compartilhado com outro ambulatório)	1	2,50	Tanque com coluna, dispensers de papel, sabonete líquido e álcool gel, lixeira com pedal, carro para material de limpeza, lixeira com pedal, armário.
<b><u>Sanitário família com fraldário – público</u></b> (poderá ser compartilhado com outro ambulatório)	2	5,00	Local para troca de fraldas e limpeza de crianças até 3 anos, vaso para pessoas com baixa estatura, lavatório de coluna suspensa, torneira tipo bica alta com acionamento tipo pressão ou alavanca longa, dispensers de papel, sabonete líquido e lixeira com pedal.
<b><u>Sanitário acessível feminino – público</u></b> (poderá ser compartilhado com outro ambulatório)	1	3,00	Vaso sanitário com barras de apoio, lavatório de coluna suspensa com barras de apoio, torneira tipo bica alta com acionamento tipo pressão ou alavanca longa, dispensers de papel, sabonete líquido e lixeira com pedal, alarme próximo ao piso.
<b><u>Sanitário acessível masculino – público</u></b> (poderá ser compartilhado com outro ambulatório)	1	3,00	Vaso sanitário com barras de apoio, lavatório de coluna suspensa com barras de apoio, torneira tipo bica alta com acionamento tipo pressão ou alavanca longa, dispensers de papel, sabonete líquido e lixeira com pedal, alarme próximo ao piso.
<b><u>Sanitário coletivo feminino –</u></b>	4	8,50	2 boxes com vasos sanitários, 2 lavatórios

<b>público</b> (poderá ser compartilhado com outro ambulatório desde que seja maior)			de coluna suspensa (ou bancada com 2 cubas), torneira tipo bica alta com acionamento tipo pressão ou alavanca longa, dispensers de papel, sabonete líquido e lixeira com pedal.
<b>Sanitário coletivo masculino – público</b> (poderá ser compartilhado com outro ambulatório desde que seja maior)	4	8,50	2 boxes com vasos sanitários, 1 mictório, 2 lavatórios de coluna suspensa (ou bancada com 2 cubas), torneira tipo bica alta com acionamento tipo pressão ou alavanca longa, dispensers de papel, sabonete líquido e lixeira com pedal.
<b>Sanitário funcionários</b> (prever armários com chave para guarda de pertences, poderá ser compartilhado com outro ambulatório desde que seja maior)	4	10,00	2 boxes com vasos sanitários, 2 lavatórios de coluna suspensa (ou bancada com 2 cubas), torneira tipo bica alta com acionamento tipo pressão ou alavanca longa, dispensers de papel, sabonete líquido e lixeira com pedal.
<b>Sanitário coletivo masculino - funcionários</b> (prever armários com chave para guarda de pertences, poderá ser compartilhado com outro ambulatório desde que seja maior)	4	10,00	2 boxes com vasos sanitários, 1 mictório, 2 lavatórios de coluna suspensa (ou bancada com 2 cubas), torneira tipo bica alta com acionamento tipo pressão ou alavanca longa, dispensers de papel, sabonete líquido e lixeira com pedal.
<b>Sanitário acessível uso misto (funcionários)</b> (poderá ser compartilhado com outro ambulatório)	1	3,00	Vaso sanitário com barras de apoio, lavatório de coluna suspensa com barras de apoio, torneira tipo bica alta com acionamento tipo pressão ou alavanca longa, dispensers de papel, sabonete líquido e lixeira com pedal, alarme próximo ao piso.
<b>Área útil total estimada</b>		<b>235,00</b>	
<b>áreas de circulação e paredes (valor estimado de 35% do total da área útil)</b>		<b>82,25</b>	
<b>Área construída total estimada</b>		<b>317,25</b>	
<b>HUWC e Meac</b>	<b>Nº máximo de pessoas</b>	<b>Áreas estimadas (m²)</b>	<b>Relação de mobiliários e equipamentos por ambiente</b>
<b>SERVIÇOS COMPARTILHADOS HUWC E MEAC:</b> (HOSPITAL DIA, FARMÁCIA AMBULATORIAL, OUVIDORIA, HOTELARIA, MANUTENÇÃO, TECNOLOGIA DA INFORMAÇÃO - SETISD, PAVIMENTO TÉCNICO, AUDITÓRIO E ÁREAS DE CONVIVÊNCIA, MARCAÇÃO DE CONSULTAS)			
<b>38. HOSPITAL DIA:</b> (Destinado a intercorrências dos funcionários, pacientes e público em geral)			
<b>Sala de assistência intermediária – até 12h</b> (com 5 leitos, 5 poltronas hospitalares e 1 equipe assistencial)	15	90,00	5 macas/leito, 5 poltronas hospitalares, espaço para circulação de carro maca, cortinas suspensas, suporte de bomba de infusão, ECG, Carrinho de parada, tv, suporte de soro, hamper, régua de gases com ar comprimido medicinal, oxigênio medicinal e vácuo clínico, monitor multiparâmetro para os leitos, filtragem de ar específica, posto de enfermagem e área para prescrição, bancada ou mesas de



			apoio para 3 computadores, 3 cadeira, balcão, fácil higienização, bancada inox com cuba com armários fixos suspensos e sob a bancada, lavatório de coluna suspensa, torneira tipo bica alta com acionamento tipo pressão ou alavanca longa, dispensers de papel, sabonete líquido, lixeiras com pedal (resíduos comuns, infectantes, químicos e perfurocortantes), porta lavável com vão mínimo de acesso de 1,20m.
<b><u>1 sala para atendimento</u></b> (sem maca)	3	9,00	Mesa com gaveteiro, computador, negatoscópio, 3 cadeiras, armário alto, armário baixo, impressora, geladeira, lavatório com coluna suspensa e torneira tipo bica alta com acionamento tipo pressão ou alavanca longa, dispensers de papel, sabonete líquido, álcool gel e lixeira com pedal.
<b><u>Banheiro paciente</u></b> (acessível)	1	4,50	Comunicação direta com a sala de assistência intermediária, vaso sanitário, chuveiro, barras de apoio, lavatório de coluna suspensa, torneira tipo bica alta com acionamento tipo pressão ou alavanca longa, dispenser de papel, sabonete líquido, armários com chaves e lixeira com pedal.
<b><u>Sanitário paciente</u></b> (acessível)	1	3,00	Comunicação direta com a sala de assistência intermediária, vaso sanitário, barras de apoio, lavatório de coluna suspensa, torneira tipo bica alta com acionamento tipo pressão ou alavanca longa, dispensers de papel, sabonete líquido e lixeira com pedal, alarme próximo ao piso.
<b><u>Sala administrativa</u></b>	6	10,00	2 mesas com gaveteiro, 2 computadores, 8 cadeiras, armário baixo, armário alto, mesa de reunião de 4 lugares e lixeira com pedal.
<b><u>Sala de utilidades/expurgo</u></b> - ambiente destinado à limpeza, desinfecção e guarda dos materiais e roupas utilizados na assistência ao paciente e guarda temporária de resíduos (poderá ser compartilhada com outro ambulatório)	2	5,00	Comunicação direta com a sala de assistência intermediária, lavatório com coluna suspensa e acessórios (dispensers de papel de sabonete líquido e álcool gel), pia de despejo com válvula de descarga, bancada com cuba, carro para transporte de materiais e resíduos, mesa auxiliar, estante, lixeira com pedal e armário.
<b><u>DML</u></b> - Depósito de material de limpeza (poderá ser compartilhado com outro ambulatório)	1	2,50	Tanque com coluna, dispensers de papel, sabonete líquido e álcool gel, lixeira com pedal, carro para material de limpeza, lixeira com pedal, armário.
<b><u>Copa</u></b> que comporte até 4 pessoas simultaneamente. (poderá ser compartilhada com outro setor desde que seja maior)	4	8,50	Microondas, geladeira, gelágua, bancada com cuba e armários de apoio, bancada ou mesa para 4 pessoas, lavatório de coluna suspensa, torneira tipo bica alta com acionamento tipo pressão ou alavanca

			longa, dispensers de papel, sabonete líquido e lixeira com pedal.
<b><u>Sanitário feminino - funcionários</u></b> (prever armário com chave para guarda de pertences, poderá ser compartilhado com outro ambulatório desde que seja maior)	1	3,00	Próximo da sala de assistência intermediária, vaso sanitário, lavatório de coluna suspensa, torneira tipo bica alta com acionamento tipo pressão ou alavanca longa, dispensers de papel, sabonete líquido e lixeira com pedal, alarme próximo ao piso.
<b><u>Sanitário masculino - funcionários</u></b> (prever armário com chave para guarda de pertences, poderá ser compartilhado com outro ambulatório desde que seja maior)	1	3,00	Próximo da sala de assistência intermediária, vaso sanitário, lavatório de coluna suspensa, torneira tipo bica alta com acionamento tipo pressão ou alavanca longa, dispensers de papel, sabonete líquido e lixeira com pedal, alarme próximo ao piso.
<b>Área útil total estimada</b>		<b>138,50</b>	
<b>áreas de circulação e paredes (valor estimado de 35% do total da área útil)</b>		<b>48,48</b>	
<b>Área construída total estimada</b>		<b>186,98</b>	
<b>39. FARMÁCIA AMBULATORIAL:</b>			
<b><u>Espera para cadastro e dispensação</u></b> (com 120 lugares, sendo 80 da dispensação e 40 do cadastro)	120 (pacientes e acompanhantes)	72,00	120 assentos, bebedouro para o público (prever infraestrutura para abastecimento de água e drenagem/esgoto se necessário) e possibilidade de instalação de geláguia.
<b><u>Recepção do cadastro</u></b> (com 10 postos, sendo 8 de guichês e 2 mesas para apoio administrativo)	8 (atendentes) 2 (assistentes administrativos)	25,00	Telefone, bancada com 8 guichês com gaveteiros, 2 mesas com gaveteiros, 10 computadores, 18 cadeiras (para atendente e paciente) 2 armários altos com 2 portas cada, 2 impressoras e lixeiras.
<b><u>Recepção da dispensação</u></b> (com 12 postos, sendo 10 de guichês e 2 mesas para apoio administrativo)	10 (atendentes) 2 (assistentes administrativos)	30,00	Telefone, bancada com 10 guichês com gaveteiros, 2 mesas com gaveteiros, 12 computadores, 22 cadeiras, aproximadamente 12 metros lineares de projeção de nichos/escaninhos abertos/sem portas, 2 impressoras e lixeiras. Ambiente monitorado por câmera de CFTV.
<b><u>Sala de armazenamento dos cadastros para avaliação</u></b> (sem postos de trabalho)	-	3,50	2 metros lineares de projeção de nichos/escaninhos abertos/sem portas.
<b><u>Logística / Arquivo</u></b> (com arquivo deslizante e 2 postos, sendo 2 mesas para apoio administrativo)	2	17,00	10 metros lineares de projeção de arquivos deslizantes, 2 mesas com gaveteiros, 2 cadeiras e 2 computadores.
<b><u>Armazenamento com câmara fria e fracionamento</u></b> (com 4 postos, sendo 4 mesas para apoio administrativo)	4	55,00	Área para câmara fria de aprox. 20m² ou 20 conservadoras, Telefone, 4 mesas com gaveteiros, 4 cadeiras, 2 armários altos com 2 portas cada para medicamentos controlados, 2 armários altos com 2 portas cada para material de escritório, 30 metros lineares de projeção de arquivos deslizantes, 3 metros de bancada para

			fracionamento de medicamentos e 3 cadeiras altas de apoio. (Prever comunicação direta com a área externa para recebimento do medicamento)
<b><u>Sala de quarentena</u></b> (sem postos de trabalho)	-	2,50	1 armário alto com 2 portas.
<b><u>2 consultórios</u></b>	3 (cada)	18,00 (9,0 x 2)	Mesa com gaveteiro, computador, 3 cadeiras, armário baixo, lavatório com coluna suspensa e torneira tipo bica alta com acionamento tipo pressão ou alavanca longa, dispensers de papel, sabonete líquido, álcool gel e lixeira com pedal.
<b><u>Sala de chefia</u></b>	3	10,00	Mesa com gaveteiro, computador, 3 cadeiras, 1 armário alto, 1 armário baixo, frigobar e sofá.
<b><u>Sanitário</u></b> da sala da chefia	1	2,20	Vaso sanitário, lavatório com coluna suspensa e torneira tipo bica alta com acionamento tipo pressão ou alavanca longa, dispensers de papel, sabonete líquido e lixeira com pedal.
<b><u>Sala de reunião</u></b> (poderá ser compartilhado com outro setor)	8	10,00	Mesa de reunião com 8 lugares. (Prever uso de computador e tv)
<b><u>Sanitário acessível masculino (público)</u></b> (poderá ser compartilhado com outro setor)	1	3,00	Vaso sanitário com barras de apoio, lavatório de coluna suspensa com barras de apoio, torneira tipo bica alta com acionamento tipo pressão ou alavanca longa, dispensers de papel, sabonete líquido e lixeira com pedal, alarme próximo ao piso.
<b><u>Sanitário coletivo feminino – público</u></b> (poderá ser compartilhado com outro setor desde que seja maior)	4	8,50	2 boxes com vasos sanitários, 2 lavatórios de coluna suspensa (ou bancada com 2 cubas), torneira tipo bica alta com acionamento tipo pressão ou alavanca longa, dispensers de papel, sabonete líquido e lixeira com pedal.
<b><u>Sanitário acessível feminino - público</u></b> (poderá ser compartilhado com outro setor)	1	3,00	Vaso sanitário com barras de apoio, lavatório de coluna suspensa com barras de apoio, torneira tipo bica alta com acionamento tipo pressão ou alavanca longa, dispensers de papel, sabonete líquido e lixeira com pedal, alarme próximo ao piso.
<b><u>Sanitário coletivo masculino – público</u></b> (poderá ser compartilhado com outro setor desde que seja maior)	4	8,50	2 boxes com vasos sanitários, 1 mictório, 2 lavatórios de coluna suspensa (ou bancada com 2 cubas), torneira tipo bica alta com acionamento tipo pressão ou alavanca longa, dispensers de papel, sabonete líquido e lixeira com pedal.
<b><u>Sanitário família com fraldário - público</u></b> (poderá ser compartilhado com outro setor)	2	5,00	Local para troca de fraldas e limpeza de crianças até 3 anos, vaso para pessoas com baixa estatura, lavatório de coluna suspensa, torneira tipo bica alta com acionamento tipo pressão ou alavanca

			longa, dispensers de papel, sabonete líquido e lixeira com pedal.
<b><u>Sanitário coletivo feminino - funcionários</u></b> (prever armários com chave para guarda de pertences, poderá ser compartilhado com outro setor desde que seja maior)	4	8,50	2 boxes com vasos sanitários, 2 lavatórios de coluna suspensa (ou bancada com 2 cubas), torneira tipo bica alta com acionamento tipo pressão ou alavanca longa, dispensers de papel, sabonete líquido e lixeira com pedal.
<b><u>Sanitário coletivo masculino - funcionários</u></b> (prever armários com chave para guarda de pertences, poderá ser compartilhado com outro setor desde que seja maior)	4	8,50	2 boxes com vasos sanitários, 2 lavatórios de coluna suspensa (ou bancada com 2 cubas), torneira tipo bica alta com acionamento tipo pressão ou alavanca longa, dispensers de papel, sabonete líquido e lixeira com pedal.
<b><u>Sanitário acessível uso misto - funcionários</u></b> (poderá ser compartilhado com outro setor)	1	3,00	Vaso sanitário com barras de apoio, lavatório de coluna suspensa com barras de apoio, torneira tipo bica alta com acionamento tipo pressão ou alavanca longa, dispensers de papel, sabonete líquido e lixeira com pedal, alarme próximo ao piso.
<b><u>DML</u></b> - Depósito de material de limpeza (poderá ser compartilhado com outro setor)	1	2,50	Tanque com coluna, dispensers de papel, sabonete líquido e álcool gel, lixeira com pedal, carro para material de limpeza, lixeira com pedal, armário.
<b><u>Copa</u></b> que comporte até 4 pessoas simultaneamente. (poderá ser compartilhada com outro setor desde que seja maior)	4	7,00	Microondas; geladeira ou frigobar, geláguia, bancada com cuba e armários de apoio, bancada ou mesa para 4 pessoas, lavatório de coluna suspensa, torneira tipo bica alta com acionamento tipo pressão ou alavanca longa, dispensers de papel, sabonete líquido e lixeira com pedal
<b>Área útil total estimada</b>		<b>302,70</b>	
<b>áreas de circulação e paredes (valor estimado de 35% do total da área útil)</b>		<b>105,95</b>	
<b>Área construída total estimada</b>		<b>408,65</b>	
40. <b>OUVIDORIA:</b> (Foi mencionado a preocupação com os fluxos e a acústica, de forma que não interfiram no atendimento reservado de cada sala)			
<b><u>Espera</u></b> com 20 lugares.	20 (pacientes e acompanhantes)	12,00	20 assentos, bebedouro para o público (prever infraestrutura para abastecimento de água e drenagem/esgoto se necessário) e possibilidade de instalação de geláguia. A sala de espera deve preferencialmente dispor de iluminação natural e artificial com possibilidade de ser alimentada por gerador, garantindo a continuidade do atendimento mesmo em casos de falta de energia.
<b><u>Sala administrativa</u></b>	3	7,50	1 mesa, gaveteiro, computador, telefone, impressora, 3 cadeiras, armário baixo, 2 armários altos e lixeira com pedal.
<b><u>3 salas para atendimento</u></b>	3 (cada)	22,50 (7,50 x 3)	Isolamento acústico, 1 mesa, gaveteiro, computador, impressora, 3 cadeiras,

			armário baixo, armário alto e lixeira com pedal.
<b><u>1 sala para ouvidoria</u></b>	4 (cada)	10,00 (10,0 x 1)	Isolamento acústico, 1 mesa com gaveteiro, 1 computador, 6 cadeiras, 1 armários baixo, 1 armário alto, mesa de reunião de 4 lugares e lixeira com pedal.
<b><u>Sala de reunião</u></b> (poderá ser compartilhado com outro setor)	10	13,00	Mesa de reunião com 10 lugares. (Prever uso de computador e tv)
<b><u>Copa</u></b> que comporte até 3 pessoas simultaneamente. (poderá ser compartilhada com outro setor desde que seja maior)	3	7,50	Microondas, geladeira ou frigobar, gelágua, bancada com cuba e armários de apoio, bancada ou mesa para 3 pessoas, lavatório de coluna suspensa, torneira tipo bica alta com acionamento tipo pressão ou alavanca longa, dispensers de papel, sabonete líquido e lixeira com pedal.
<b><u>DML</u></b> - Depósito de material de limpeza (poderá ser compartilhado com outro setor)	1	2,50	Tanque com coluna, dispensers de papel, sabonete líquido e álcool gel, lixeira com pedal, carro para material de limpeza, lixeira com pedal, armário.
<b><u>Sanitário acessível feminino – público</u></b> (poderá ser compartilhado com outro setor)	1	3,00	Vaso sanitário com barras de apoio, lavatório de coluna suspensa com barras de apoio, torneira tipo bica alta com acionamento tipo pressão ou alavanca longa, dispensers de papel, sabonete líquido e lixeira com pedal, alarme próximo ao piso.
<b><u>Sanitário acessível masculino – público</u></b> (poderá ser compartilhado com outro setor)	1	3,00	Vaso sanitário com barras de apoio, lavatório de coluna suspensa com barras de apoio, torneira tipo bica alta com acionamento tipo pressão ou alavanca longa, dispensers de papel, sabonete líquido e lixeira com pedal, alarme próximo ao piso.
<b><u>Sanitário masculino (público)</u></b> (poderá ser compartilhado com outro setor)	1	2,20	Vaso sanitário, lavatório de coluna suspensa, torneira tipo bica alta com acionamento tipo pressão ou alavanca longa, dispensers de papel, sabonete líquido e lixeira com pedal, alarme próximo ao piso.
<b><u>Sanitário feminino (público)</u></b> (poderá ser compartilhado com outro setor)	1	2,2	Vaso sanitário, lavatório de coluna suspensa, torneira tipo bica alta com acionamento tipo pressão ou alavanca longa, dispensers de papel, sabonete líquido e lixeira com pedal, alarme próximo ao piso.
<b><u>Sanitário família com fraldário – público</u></b> (poderá ser compartilhado com outro setor)	2	5,00	Local para troca de fraldas e limpeza de crianças até 3 anos, vaso para pessoas com baixa estatura, lavatório de coluna suspensa, torneira tipo bica alta com acionamento tipo pressão ou alavanca longa, dispensers de papel, sabonete líquido e lixeira com pedal.
<b><u>Sanitário masculino</u></b>	1	2,2	Vaso sanitário, lavatório de coluna



<b>(funcionários)</b> (poderá ser compartilhado com outro setor)			suspensa, torneira tipo bica alta com acionamento tipo pressão ou alavanca longa, dispensers de papel, sabonete líquido e lixeira com pedal, alarme próximo ao piso.
<b>Sanitário feminino (funcionários)</b> (poderá ser compartilhado com outro setor)	1	2,2	Vaso sanitário, lavatório de coluna suspensa, torneira tipo bica alta com acionamento tipo pressão ou alavanca longa, dispensers de papel, sabonete líquido e lixeira com pedal, alarme próximo ao piso.
<b>Sanitário acessível uso misto (funcionários)</b> (poderá ser compartilhado com outro setor)	1	3,00	Vaso sanitário com barras de apoio, lavatório de coluna suspensa com barras de apoio, torneira tipo bica alta com acionamento tipo pressão ou alavanca longa, dispensers de papel, sabonete líquido e lixeira com pedal, alarme próximo ao piso.
<b>Área útil total estimada</b>		<b>97,80</b>	
<b>áreas de circulação e paredes (valor estimado de 35% do total da área útil)</b>		<b>34,23</b>	
<b>Área construída total estimada</b>		<b>132,03</b>	
<b>41. HOTELARIA:</b>			
<b>Sala/área de abrigo químico</b> (GRUPO B)	03	7,00	Balança e lavatório e bancada de apoio.
<b>Área de abrigos temporários de resíduos comuns recicláveis de serviços de saúde,</b> papelão/papel: 3,00m²; plástico: 1,00m², vidro: 1,00m²; metal: 1,00m²; lâmpadas: 1,00m²; eletrônico: 1,00m² (GRUPO D)	-	8,00	Recipientes coletores (bombonas e containers), balança, devendo dispor de instalação de água fria, ralo sifonado com tampa escamoteável, sistema de climatização ou ventilação dotado de tela.
<b>Sala de tratamento de resíduos de saúde</b>	01	3,50	Lavatório e bancada de apoio, balança, autoclave, ambiente opcional, a depender da necessidade.
<b>Sala/área de armazenamento interno infectante e biológico</b> (GRUPOS A e E)	03	22,00	Compartimentos para armazenar os coletores de resíduos (bombonas), balança, devendo dispor de instalação de água fria, ralo sifonado com tampa escamoteável e canaletas de escoamento, sistema de climatização ou ventilação dotado de tela.
<b>Sala de armazenamento externo de resíduos comuns de serviço de saúde</b> (GRUPO D)	03	26,00	Prever 2 containers de 5m3, devendo dispor de instalação de água fria, ralo sifonado com tampa escamoteável e canaletas de escoamento, sistema de climatização ou ventilação dotado de tela.
<b>Área de lavagem e guarda para 12 containers de 240 litros</b>	01	9,00	Instalação de água fria, ralo sifonado com tampa escamoteável e canaletas de escoamento.
<b>DML</b> - Depósito de material de	01	2,50	Tanque com coluna, dispensers de papel,

limpeza			sabonete líquido e álcool gel, lixeira com pedal, carro para material de limpeza, lixeira com pedal, armário.
<b><u>Área de coleta de resíduos</u></b>	04	30,00	Para caminhão baú e/ou aberto de coleta carga e descarga. Prever instalação de água fria (lavatório para higienização).
<b><u>Área de carga e descarga</u></b>	04	30,00	Para caminhão baú e/ou aberto de coleta carga e descarga. Área sem contato com os resíduos.
<b><u>Banheiro coletivo feminino - funcionários</u></b> (prever armários com chave para guarda de pertences)	5	10,00	2 boxes com vasos sanitários, 1 box com chuveiro, 2 lavatórios de coluna suspensa (ou bancada com 2 cubas), torneira tipo bica alta com acionamento tipo pressão ou alavanca longa, dispensers de papel, sabonete líquido, armários com chaves e lixeiras com pedal.
<b><u>Banheiro coletivo masculino - funcionários</u></b> (Prever armários com chave para guarda de pertences)	5	10,00	1 box com vaso sanitário, 1 mictório, 1 box com chuveiro, 2 lavatórios de coluna suspensa (ou bancada com 2 cubas), torneira tipo bica alta com acionamento tipo pressão ou alavanca longa, dispensers de papel, sabonete líquido, armários com chaves e lixeiras com pedal.
<b><u>Copa</u></b> que comporte até 4 pessoas simultaneamente	4	8,50	Microondas, geladeira, gelágua, bancada com cuba e armários de apoio, bancada ou mesa para 4 pessoas, lavatório de coluna suspensa, torneira tipo bica alta com acionamento tipo pressão ou alavanca longa, dispensers de papel, sabonete líquido e lixeira com pedal.
<b><u>1 sala administrativa</u></b> (para fiscais da Hotelaria e Unidade de Suporte Operacional - USOP)	6 (cada)	12,00	4 mesas com gaveteiro, 4 computadores, mesa de reunião de 4 lugares, 12 cadeiras, armário baixo, impressora, telefone, armário alto e lixeira com pedal.
<b><u>Sala supervisão USOP</u></b>	6	10,00	3 mesas com gaveteiro, 3 computadores, 6 cadeiras, armário baixo, impressora, telefone, armário alto e lixeira com pedal.
<b><u>Sala supervisão Hotelaria</u></b>	6	10,00	2 mesas com gaveteiro, 2 computadores, mesa de reunião de 6 lugares, 8 cadeiras, armário baixo, impressora, telefone, armário alto e lixeira com pedal.
<b><u>Rouparia Satélite</u></b>	1	7,50	Mesa com gaveteiro, computador, 2 cadeiras, 2 armários altos, lixeira com pedal, guichê de comunicação.
<b><u>Almoxarifado Satélite</u></b>	2	7,50	2 mesas com gaveteiro, 2 computadores, 10 estantes, lavatório, guichê de comunicação. Prever guarda de equipamentos.
<b><u>Central de maqueiros e contínuos</u></b>	8 (2 maqueiros e 6 contínuos)	10,00	8 poltronas/cadeiras e mesa de apoio.
<b><u>Sala de videomonitoramento</u></b>	1	7,50	2 monitores de 60 polegadas, mesa, computador, gaveteiro, armário baixo, 1

			cadeira.
Área útil total estimada		231,00	
áreas de circulação e paredes (valor estimado de 35% do total da área útil)		80,85	
Área construída total estimada		311,85	
42. MANUTENÇÃO:			
<u>Sala de encarregados</u> (civil, elétrica, refrigeração, gases, fiscal e plantonista)	03	10,00	3 mesas, 2 computadores, telefone, impressora, 3 cadeiras, ar-condicionado, lousa p/ anotações, armário/escaninho com chaves, gelágua, lixeira com pedal.
<u>Copa</u> que comporte até 4 pessoas simultaneamente (EXCLUSIVA para os colaboradores da manutenção)	04	8,50	Microondas, geladeira, gelágua, bancada com cuba e armários de apoio, bancada ou mesa para 4 pessoas, lavatório de coluna suspensa, torneira tipo bica alta com acionamento tipo pressão ou alavanca longa, dispensers de papel, sabonete líquido e lixeira com pedal.
<u>DML</u> - Depósito de material de limpeza	01	2,50	Tanque com coluna, dispensers de papel, sabonete líquido e álcool gel, lixeira com pedal, carro para material de limpeza, lixeira com pedal, armário.
<u>Área de lavagem</u> (destinada aos equipamentos de ar-condicionado)	02	5,50	Tanque, 1 bancada de concreto, ralo sifonado com tampa escamoteável.
<u>Oficina</u>	06	22,00	3 bancadas específicas (elétrica, civil e marcenaria), 1 bancada geral, armário/escaninho com chaves para 12 pessoas, 6 banquetas altas, lixeiras com pedal.
<u>Área de estoque emergencial</u> sala ou armários para itens utilizados com maior frequência (elétrica, civil e marcenaria)	-	8,50	Prateleiras e armários com chaves.
<u>Banheiro coletivo feminino - funcionários</u> (Prever armários com chave para guarda de pertences)	3	8,50	1 box com vaso sanitário, 1 box com chuveiro, lavatório de coluna suspensa (ou bancada com 1 cuba), torneira tipo bica alta com acionamento tipo pressão ou alavanca longa, dispensers de papel, sabonete líquido, armários com chaves e lixeiras com pedal.
<u>Banheiro coletivo masculino - funcionários</u> (Prever armários com chave para guarda de pertences)	5	13,00	2 boxes com vaso sanitário, 1 mictório, 1 box com chuveiro, 2 lavatórios de coluna suspensa (ou bancada com 2 cubas), torneira tipo bica alta com acionamento tipo pressão ou alavanca longa, dispensers de papel, sabonete líquido, armários com chaves e lixeiras com pedal.
Área útil total estimada		78,50	
áreas de circulação e paredes (valor estimado de 35% do total da área útil)		27,48	
Área construída total estimada		105,98	

**43. TECNOLOGIA DA INFORMAÇÃO (SETISD):** (Foi mencionado a preferência que a sala do SETISD e sala para guarda de equipamentos estejam localizadas no pavimento que corresponda a metade da altura total do prédio)

<b><u>Sala SETISD</u></b>	12	30,00	Localizada no pavimento que corresponda a metade da altura total do prédio. Bancadas de trabalho com extensão correspondente a 12 mesas, 12 computadores, 12 cadeiras, impressora, 2 armários altos, prateleiras suspensas, área para Rack.
<b><u>Sala para guarda de equipamentos</u></b>	2	13,00	Localizada no pavimento que corresponda a metade da altura total do prédio. Bancada de manutenção com extensão correspondente a 2 mesas, 2 cadeiras, armário alto, bancada para equipamentos, prateleiras suspensas, pontos de rede e elétricos de baixa e média altura.
<b><u>Área para Rack</u></b>	-	18,00	Pelo menos uma área por pavimento, podendo estar localizada ao longo das circulações através de recuos de paredes.
<b><u>Copa</u></b> que comporte até 3 pessoas simultaneamente. (poderá ser compartilhada com outro ambulatório desde que seja maior)	3	7,50	Microondas, geladeira ou frigobar, geláguia, bancada com cuba e armários de apoio, bancada ou mesa para 3 pessoas, lavatório de coluna suspensa, torneira tipo bica alta com acionamento tipo pressão ou alavanca longa, dispensers de papel, sabonete líquido e lixeira com pedal.
<b><u>Sanitário masculino (funcionários)</u></b> (poderá ser compartilhado com outro setor)	1	2,20	Vaso sanitário, lavatório de coluna suspensa, torneira tipo bica alta com acionamento tipo pressão ou alavanca longa, dispensers de papel, sabonete líquido e lixeira com pedal, alarme próximo ao piso.
<b><u>Sanitário feminino (funcionários)</u></b> (poderá ser compartilhado com outro setor)	1	2,20	Vaso sanitário, lavatório de coluna suspensa, torneira tipo bica alta com acionamento tipo pressão ou alavanca longa, dispensers de papel, sabonete líquido e lixeira com pedal, alarme próximo ao piso.
<b><u>Sanitário acessível uso misto (funcionários)</u></b> (poderá ser compartilhado com outro setor)	1	3,00	Vaso sanitário com barras de apoio, lavatório de coluna suspensa com barras de apoio, torneira tipo bica alta com acionamento tipo pressão ou alavanca longa, dispensers de papel, sabonete líquido e lixeira com pedal, alarme próximo ao piso.
<b>Área útil total estimada</b>		<b>75,90</b>	
<b>áreas de circulação e paredes (valor estimado de 35% do total da área útil)</b>		<b>26,57</b>	
<b>Área construída total estimada</b>		<b>102,47</b>	

**44. ÁREAS TÉCNICAS PARA CLIMATIZAÇÃO:** (em todos os pavimentos)

<b>Áreas para unidades de tratamento de ar – UTAs</b>	-	340,00	Área por pavimento, exceto estacionamento.
<b>Área útil total estimada</b>		<b>340,00</b>	
<b>áreas de circulação e paredes (valor estimado de 1% do total da área útil)</b>		<b>3,40</b>	
<b>Área construída total estimada</b>		<b>343,40</b>	
<b>45. AUDITÓRIO (100 OU MAIS LUGARES) COM FOYER, ÁREA PARA CONVIVÊNCIA E ÁREA DE DESCOMPRESSÃO: (podem estar em pavimentos diferentes)</b>			
<b><u>Auditório</u></b>	100 ou mais lugares	300,00	Prever acessibilidade, projeto acústico, recursos audiovisuais e ambientes de apoio como foyer, sala técnica, copa, salas reservadas com banheiros, sanitários para o público, etc.
<b><u>Área de convivência</u></b>		107,55	Área que promova o acolhimento, o bem-estar e a segurança dos pacientes e seus acompanhantes. Poderá haver confraternizações e apresentações no local. Espaços humanizados, inclusivos, acessíveis.
<b><u>Área de descompressão/descanso para os funcionários</u></b>		107,55	Espaço que permite que os colaboradores relaxem e recarreguem as energias, tranquilo, acolhedor, com plantas, máquinas de café, lanches, iluminação suave, com assentos confortáveis, como poltronas, sofás, redes e pufes, propiciando jogos, leitura, brainstorming, pausas produtivas. Espaços humanizados, inclusivos, acessíveis.
<b>Área útil total estimada</b>		<b>510,00</b>	
<b>áreas de circulação e paredes (valor estimado de 1% do total da área útil)</b>		<b>5,10</b>	
<b>Área construída total estimada</b>		<b>515,10</b>	
<b>46. MARCAÇÃO DE CONSULTAS (Demanda Meac)</b>			
<b><u>Recepção</u></b> com 6 postos de trabalho. (prever proximidade do espaço com a demanda da recepção dos ambulatorios das ilhas, bloco central e anexos)	6 (atendentes)	15,00	Telefone, 6 computadores, bancada com 6 guichês, 12 cadeiras (para atendente e paciente), gaveteiros, impressora comum, impressora de senhas, tv/monitor de parede para sistema SGA (Sistema de Gerenciamento do Atendimento), 3 armários baixos, 2 mesas de apoio ou bancada, 1 geláguia, lixeiras com pedal.
<b><u>Espera</u></b> com 80 lugares. (prever proximidade do espaço com a espera demandada dos ambulatorios das ilhas, bloco central e anexos, incluir área para guarda de cadeira de rodas e macas)	80 (pacientes e acompanhantes)	48,00	80 assentos, bebedouro para o público (prever infraestrutura para abastecimento de água e drenagem/esgoto se necessário) e possibilidade de instalação de geláguia. A sala de espera deve preferencialmente dispor de iluminação natural e artificial com possibilidade de ser alimentada por gerador, garantindo a continuidade do atendimento mesmo em casos de falta de



			energia.
<b><u>3 salas de apoio para marcação de consultas</u></b>	2 (cada)	22,50 (7,5x3)	Sala 1 (abertura de agenda Meac) com 1 mesa, gaveteiro, computador, 2 cadeiras, armário baixo, armário alto e lixeira com pedal; Sala 2 (atendimento por WhatsApp) com 2 mesas, gaveteiros, 2 computadores, 2 cadeiras, telefone, armário baixo, armário alto e lixeira com pedal; Sala 3 (atendimento por telefone) com 2 mesas, gaveteiros, 2 computadores, 2 cadeiras, telefone, armário baixo, armário alto e lixeira com pedal;
<b><u>Copa</u></b> que comporte até 5 pessoas simultaneamente. (prever compartilhamento de espaço com a demanda da recepção dos ambulatórios das ilhas, bloco central e anexos, desde que ampliada)	5	10,00	Microondas, geladeira ou frigobar, geláguia, bancada com cuba e armários de apoio, bancada ou mesa para 5 pessoas, lavatório de coluna suspensa, torneira tipo bica alta com acionamento tipo pressão ou alavanca longa, dispensers de papel, sabonete líquido e lixeira com pedal
<b><u>Sanitário acessível masculino – público</u></b> (prever compartilhamento de espaço com a espera demandada dos ambulatórios das ilhas, bloco central e anexos)	1	3,00	Vaso sanitário com barras de apoio, lavatório de coluna suspensa com barras de apoio, torneira tipo bica alta com acionamento tipo pressão ou alavanca longa, dispensers de papel, sabonete líquido e lixeira com pedal, alarme próximo ao piso.
<b><u>Sanitário acessível feminino – público</u></b> (prever compartilhamento de espaço com a espera demandada dos ambulatórios das ilhas, bloco central e anexos)	1	3,00	Vaso sanitário com barras de apoio, lavatório de coluna suspensa com barras de apoio, torneira tipo bica alta com acionamento tipo pressão ou alavanca longa, dispensers de papel, sabonete líquido e lixeira com pedal, alarme próximo ao piso.
<b><u>Sanitário família com fraldário – público</u></b> (prever compartilhamento de espaço com a espera demandada dos ambulatórios das ilhas, bloco central e anexos)	2	5,00	Local para troca de fraldas e limpeza de crianças até 3 anos, vaso para pessoas com baixa estatura, lavatório de coluna suspensa, torneira tipo bica alta com acionamento tipo pressão ou alavanca longa, dispensers de papel, sabonete líquido e lixeira com pedal.
<b><u>Sanitário coletivo feminino - funcionários</u></b> (Prever armários com chave para guarda de pertences e compartilhamento de espaço com a demanda da recepção dos ambulatórios das ilhas, bloco central e anexos, desde que ampliado)	4	8,50	2 boxes com vasos sanitários, 2 lavatórios de coluna suspensa (ou bancada com 2 cubas), torneira tipo bica alta com acionamento tipo pressão ou alavanca longa, dispensers de papel, sabonete líquido e lixeira com pedal.
<b><u>Sanitário coletivo masculino - funcionários</u></b> (Prever armários com chave para guarda de pertences e compartilhamento de espaço com a demanda da recepção dos ambulatórios das ilhas, bloco central e anexos, desde que ampliado)	4	8,50	2 boxes com vasos sanitários, 2 lavatórios de coluna suspensa (ou bancada com 2 cubas), torneira tipo bica alta com acionamento tipo pressão ou alavanca longa, dispensers de papel, sabonete líquido e lixeira com pedal.

<b><u>Sanitário acessível uso misto – funcionários</u></b> (Prever compartilhamento de espaço com a demanda da recepção dos ambulatorios das ilhas, bloco central e anexos)	1	3,00	Vaso sanitário com barras de apoio, lavatório de coluna suspensa com barras de apoio, torneira tipo bica alta com acionamento tipo pressão ou alavanca longa, dispensers de papel, sabonete líquido e lixeira com pedal, alarme próximo ao piso.
<b><u>DML</u></b> - Depósito de material de limpeza (poderá ser compartilhado com outro setor)	1	2,50	Tanque com coluna, dispensers de papel, sabonete líquido e álcool gel, lixeira com pedal, carro para material de limpeza, lixeira com pedal, armário.
<b>Área útil total estimada</b>		<b>129,00</b>	
<b>áreas de circulação e paredes (valor estimado de 35% do total da área útil)</b>		<b>45,15</b>	
<b>Área construída total estimada</b>		<b>174,15</b>	
<b>47. MARCAÇÃO DE CONSULTAS</b> (Demanda Ilhas, Bloco Central e Anexos)			
<b><u>Recepção</u></b> com 3 postos de trabalho/guichês e 1 mesa solta para tomada de senha. (prever proximidade do espaço com a demanda dos ambulatorios da recepção Meac)	4 (atendentes)	10,00	Telefone, 4 computadores, bancada com 3 guichês para abertura de prontuários, 1 mesa solta para tomada de senha, 8 cadeiras (para atendente e paciente), gaveteiros, impressora comum, impressora de senhas, tv/monitor de parede para sistema SGA (Sistema de Gerenciamento do Atendimento), 3 armários baixos, 2 mesas de apoio ou bancada, 1 gelágua, lixeiras com pedal.
<b><u>Espera</u></b> com 150 lugares. (prever proximidade do espaço com a espera demandada dos ambulatorios da Meac, incluir área para guarda de cadeira de rodas e macas)	150 (pacientes e acompanhantes)	90,00	150 assentos, bebedouro para o público (prever infraestrutura para abastecimento de água e drenagem/esgoto se necessário) e possibilidade de instalação de gelágua. A sala de espera deve preferencialmente dispor de iluminação natural e artificial com possibilidade de ser alimentada por gerador, garantindo a continuidade do atendimento mesmo em casos de falta de energia.
<b><u>Sala NIRA – Núcleo Interno de Regulação</u></b> (recebe pacientes para orientação de agenda)	12	20,00	4 mesas com gaveteiro, 4 computadores, telefone, 1 mesa de reunião para de 6 lugares, 12 cadeiras, armário baixo, 2 armários altos e lixeira com pedal.
<b><u>Salas de apoio para marcação de consultas e exames</u></b> (callcenter - telefone e whatsapp)	4	10,00	4 mesas ou bancada com gaveteiro, 4 computadores, telefone, impressora, 4 cadeiras, armário baixo, armário alto e lixeira com pedal.
<b><u>Salas de apoio para marcação de consultas e exames</u></b> (presencial)	18	20,00	6 mesas com gaveteiro, 6 computadores, telefone, 18 cadeiras, armário baixo, armários alto e lixeira com pedal.
<b><u>Sala de reunião</u></b> (prever compartilhamento de espaço com a demanda dos ambulatorios da recepção Meac)	15	30,00	Mesa de reunião de 14 lugares, tv, mesa de apoio, computador, gaveteiro, 15 cadeiras, armário alto, armário baixo e lixeira com pedal.
<b><u>Sala de chefia de enfermagem</u></b>	4	10,00	2 mesas com gaveteiro, 2 computadores,

<b><u>dos ambulatórios</u></b>			telefone, 1 mesa de reunião para de 4 lugares, 8 cadeiras, armário baixo, armários alto e lixeira com pedal.
<b><u>Copa</u></b> que comporte até 5 pessoas simultaneamente. (prever compartilhamento de espaço com a demanda dos ambulatórios da recepção Meac, desde que ampliada)	5	10,00	Microondas, geladeira ou frigobar, geláguia, bancada com cuba e armários de apoio, bancada ou mesa para 5 pessoas, lavatório de coluna suspensa, torneira tipo bica alta com acionamento tipo pressão ou alavanca longa, dispensers de papel, sabonete líquido e lixeira com pedal
<b><u>Sanitário acessível masculino – público</u></b> (prever compartilhamento de espaço com a espera demandada dos ambulatórios da Meac)	1	3,00	Vaso sanitário com barras de apoio, lavatório de coluna suspensa com barras de apoio, torneira tipo bica alta com acionamento tipo pressão ou alavanca longa, dispensers de papel, sabonete líquido e lixeira com pedal, alarme próximo ao piso.
<b><u>Sanitário acessível feminino – público</u></b> (prever compartilhamento de espaço com a espera demandada dos ambulatórios da Meac)	1	3,00	Vaso sanitário com barras de apoio, lavatório de coluna suspensa com barras de apoio, torneira tipo bica alta com acionamento tipo pressão ou alavanca longa, dispensers de papel, sabonete líquido e lixeira com pedal, alarme próximo ao piso.
<b><u>Sanitário família com fraldário – público</u></b> (prever compartilhamento de espaço com a espera demandada dos ambulatórios da Meac)	2	5,00	Local para troca de fraldas e limpeza de crianças até 3 anos, vaso para pessoas com baixa estatura, lavatório de coluna suspensa, torneira tipo bica alta com acionamento tipo pressão ou alavanca longa, dispensers de papel, sabonete líquido e lixeira com pedal.
<b><u>Sanitário coletivo feminino - funcionários</u></b> (Prever armários com chave para guarda de pertences e compartilhamento de espaço com a demanda dos ambulatórios da recepção Meac, desde que ampliado)	4	8,50	2 boxes com vasos sanitários, 2 lavatórios de coluna suspensa (ou bancada com 2 cubas), torneira tipo bica alta com acionamento tipo pressão ou alavanca longa, dispensers de papel, sabonete líquido e lixeira com pedal.
<b><u>Sanitário coletivo masculino - funcionários</u></b> (Prever armários com chave para guarda de pertences e compartilhamento de espaço com a demanda dos ambulatórios da recepção Meac, desde que ampliado)	4	8,50	2 boxes com vasos sanitários, 2 lavatórios de coluna suspensa (ou bancada com 2 cubas), torneira tipo bica alta com acionamento tipo pressão ou alavanca longa, dispensers de papel, sabonete líquido e lixeira com pedal.
<b><u>Sanitário acessível uso misto – funcionários</u></b> (Prever compartilhamento de espaço com a demanda dos ambulatórios da recepção Meac)	1	3,00	Vaso sanitário com barras de apoio, lavatório de coluna suspensa com barras de apoio, torneira tipo bica alta com acionamento tipo pressão ou alavanca longa, dispensers de papel, sabonete líquido e lixeira com pedal, alarme próximo ao piso.
<b><u>DML</u></b> - Depósito de material de limpeza (poderá ser compartilhado com outro setor)	1	2,50	Tanque com coluna, dispensers de papel, sabonete líquido e álcool gel, lixeira com pedal, carro para material de limpeza,

			lixeira com pedal, armário.
Área útil total estimada		233,50	
áreas de circulação e paredes (valor estimado de 35% do total da área útil)		81,73	
Área construída total estimada		315,23	
48. ESCADAS PRESSURIZADAS (Previsão de 2 torres/caixas de escadas)			
2 torres/caixas de escadas pressurizadas (quantidade estimada)	-	816,00	Previsão de 2 torres/caixas escadas pressurizadas (para 17 pavimentos). Todos os equipamentos de pressurização deverá estar sob os primeiros lances das escadas.
Área útil total estimada		816,00	
áreas de circulação e paredes (valor estimado de 1% do total da área útil)		8,16	
Área construída total estimada		824,16	
49. ESTACIONAMENTO (Previsão de 85 vagas cobertas no pavimento superior, onde somadas vagas do térreo voltadas para as ruas estimadas em 55 vagas, totalizando aproximadamente 140 vagas)			
Estacionamento (pavimento superior)	-	1.590,00	Previsão de 2 caixas de escadas pressurizadas. Todos os equipamentos de pressurização deverão estar sob os primeiros lances das escadas.
Área útil total estimada		1.590,00	
áreas de circulação e paredes (valor estimado de 1% do total da área útil)		15,90	
Área construída total estimada		1605,90	
ÁREA CONSTRUÍDA TOTAL ESTIMADA		21.447,68 m²	

#### 4. VAGAS DE ESTACIONAMENTO E ABRIGOS.

De acordo com os serviços prestados e população usuária do EAS, devem ser previstos locais de estacionamento para viaturas de serviço e de passageiros, sendo consideradas para quantificação do número de vagas as orientações dos códigos de obras municipais e a NBR-9050 vigentes. De modo geral os tipos de serviços e a população usuária requerem os seguintes tipos de estacionamentos:

- Paciente externo transportado, que chega ou parte de automóvel e/ou ambulância;
- Funcionários (médicos, enfermeiros e demais colaboradores);
- Entrega de suprimentos: equipamentos, mantimentos, medicamentos, etc.;

- Remoção de resíduos sólidos;
- Vagas reservadas a ambulâncias, deficientes, idosos, gestantes e táxis;
- Vaga para viatura do corpo de bombeiros próximo ao hidrante de recalque;
- Vagas para motos;
- Bicicletários.

Conforme já relacionado no programa, ressalta-se a importância dos acessos aos locais de carga e descarga e coleta para os abrigos de guarda provisória de resíduos (recicláveis, biológicos, comuns e químicos), da subestação, geradores e gases medicinais.

## 5. OBSERVAÇÕES:

1. \*Considerar todas as legislações de apoio ao projeto de arquitetura específicos como Normas, Portarias, Resoluções, Regulamentos publicadas pelo Ministério da Saúde, ANVISA, Associação Brasileira de Normas Técnicas (ABNT) e outras fontes de consulta técnica referentes a Estabelecimentos Assistenciais de Saúde (EAS), áreas afins e outras diretrizes que fazem parte de toda estrutura que envolve um EAS.
2. \*Considerar RDC 50/2002 que dispõe sobre o Regulamento Técnico para planejamento, programação, elaboração e avaliação de projetos físicos de estabelecimentos assistenciais de saúde ou a que venha a substituir;
3. \*Considerar NBR 9050/2021 que dispõe sobre o Acessibilidade a edificações, mobiliário, espaços e equipamentos urbanos ou a que venha a substituir;
4. \*Considerar NBR16537/2024 que dispõe sobre Acessibilidade - Sinalização tátil de piso o ou a que venha a substituir;
5. \*Considerar a NR 32 - que tem por finalidade estabelecer as diretrizes básicas para a implementação de medidas de proteção à segurança e à saúde dos trabalhadores dos serviços de saúde, bem como daqueles que exercem atividades de promoção e assistência à saúde em geral.
6. \*Acessibilidade - Para a adequação dos ambientes deve-se sempre considerar as normas de acessibilidade (ABNT - NBR 9050:2021 e NBR 16537 2024). É importante e necessário conhecer as dimensões e alcances espaciais de uma pessoa com mobilidade reduzida, de caráter físico, visual ou auditivo para estes sejam aplicadas aos ambientes projetados. Faz -se necessário adequar todo o espaço as diretrizes do desenho Universal, NBR9050/2021 com utilização de corrimãos, sanitários acessíveis, piso tátil, entre outras estruturas e equipamentos que obedecem ao conceito de Acessibilidade.
7. \*Sinalizações- A sinalização em um ambiente é um mecanismo importante na garantia de sua acessibilidade. As formas de sinalização mais adotadas são as de caráter visual, tátil e sonoro. Deve-se utilizar parâmetros das normas de acessibilidade (ABNT - NBR 9050:2021 e NBR 16537 2024) e considerar ainda o Manual de Sinalização dos Hospitais Universitários da Rede Ebserrh.
8. \*Considerar diretrizes de conforto Térmico, Visual e Acústico. O conforto térmico no interior de uma edificação é configurado por meio de suas condições de exposição à radiação solar (insolação), das condições de ventilação e dos materiais utilizados. A observação desses aspectos garante a redução do consumo de energia do edifício devido ao condicionamento artificial de ar. O conforto visual é proporcionado pela iluminação natural e artificial e novamente o consumo de energia pode ser alcançado através da integração desses dois aspectos no projeto. Já o conforto acústico envolve tanto a qualidade do som dentro ambiente, quanto o seu isolamento, evitando a transmissão de ruídos indesejáveis.
9. \*Todas as Portas deverão ter as medidas especificadas em legenda de esquadrias do vão livre, seguindo os padrões; ex: porta de 80 cm, o vão livre deverá ser 80cm, isso deverá ser para todas as portas.
10. \*As portas devem possuir bate-macas onde houver a circulação de macas.
11. \*As maçanetas devem possibilitar a abertura e o fechamento das portas sem o contato manual.
12. \*As portas devem possuir visores que possibilitem a visualização do ambiente de assistência à saúde do paciente.



13. \*Todas as circulações verticais e Horizontais deverão se adequar ou estarem de acordo as normas do corpo de bombeiros de Fortaleza, NBR9050/2021, NBR9077, NBR 16537 2016– Sinalização tátil no piso e demais Normas Pertinentes (mais atualizadas).
14. \*Todas as áreas deverão ser dimensionadas considerando todos requisitos referentes a RDC 50; considerando todas as normas e portarias relacionadas a Estabelecimentos Assistenciais de Saúde (EAS) e considerando ainda todas as instruções que serão repassadas a CONTRATADA pela equipe de fiscalização e pela equipe multidisciplinar do Complexo Hospitalar da UFC correlacionadas as especificações do projeto do TCTH; referentes as normas e ao funcionamento e fluxo dos setores, evitando assim "erros humanos", referentes a Biossegurança e demais assuntos relacionados a área a ser projetada.
15. \*Prever exaustão em todos os ambientes que não possuem ventilação natural.
16. \*Prever quantidades de pontos elétricos, pontos de rede e pontos de lógica suficientes para computadores, impressoras, etc.
17. \*Considerar os seguintes manuais vigentes e orientações técnicas disponibilizados digitalmente no Site da rede EBSEH, ASBEA e IBRAOP:
  - Parâmetros Projetuais para Hospitais de ensino e pesquisa da rede Ebserh.
  - Manual de Sinalização dos Hospitais Universitários da Rede Ebserh.
  - Manual de Especificação de Materiais de Revestimento em Hospitais Universitários.
  - Manual de Diretrizes de Sustentabilidade para Projetos de Arquitetura e Engenharia em Hospitais Universitários.
  - Nota Técnica 05-2022 - Gerenciamento de resíduos de obras hospitalares da Rede Ebserh.
  - Obras\_publicas\_recomendacoes\_basicas\_contratacao\_fiscalizacao\_obras\_edificacoes\_publicas\_3\_edicao.
  - Manual de obras e serviços de engenharia (AGU).
  - Diretrizes Padronização CAD – ASBEA.
  - OT IBRAOP 01-2006 - Projeto Básico.
  - OT IBRAOP 06-2016 - Anteprojeto de Engenharia.
  - OT IBRAOP 08-2020 - Projeto Executivo.
18. \*Caso o material proposto não esteja especificado nos manuais e orientações técnicas, este deverá passar por aprovação da equipe de fiscalização.
19. \*Além da elaboração do levantamento e do projeto arquitetônico, vale ressaltar que existirão diversos projetos de diversas áreas afins e de engenharia, memoriais, relatórios, estudos, que deverão ser elaborados e posteriormente compatibilizados, como ainda os respectivos cadernos de encargos, de especificações, orçamento e cronograma físico-financeiro. (Ver tabela a seguir)

	Serviços	Elaboração	Não se aplica
1	Estudo de viabilidade (EVI)	x	
2	Projeto de prevenção e combate a incêndio e pânico (PPCIP)	x	
3	Projeto de instalação de sistema de proteção contra descargas atmosféricas (SPDA)	x	
4	Projeto de urbanismo - incluso acessibilidade (URB)	x	
5	Projeto de comunicação visual interna e externa (CVI)	x	
6	Projeto de arquitetura - incluso acessibilidade (ARQ)	x	
7	Projeto de fundação - incluso sondagem (FUN)	x	
8	Projeto estrutural (EST)	x	
9	Projeto de instalações hidráulicas (HID)	x	

	<b>Serviços</b>	<b>Elaboração</b>	<b>Não se aplica</b>
10	Projeto de instalações sanitárias (SAN)	x	
11	Projeto de drenagem pluvial e de equipamentos de climatização (DRE)	x	
12	Projeto de instalações elétricas de baixa tensão (ELE)	x	
13	Projeto de sonorização (SON)	x	
14	Projeto de instalações de telecomunicações e cabeamento estruturado (TEL)	x	
15	Projeto de sinalização de enfermagem (ENF)	x	
16	Projeto de instalações de vapor e água quente (VAQ)	x	
17	Projeto de instalações prediais de gás combustível (GCO)	x	
18	Projeto de gases medicinais e vácuo (GMV)	x	
19	Projeto de aquecimento, ventilação e Ar condicionado (AVAC)	x	
20	Projeto de condicionamento acústico (ACU)	x	
21	Projeto de movimentação de terra, pavimentação e drenagem (MPD)	x	
22	Projeto de iluminação elétrica para iluminação externa (ILE)	x	
23	Orçamento e cronograma físico financeiro (ORÇ)	x	
24	Levantamento físico arquitetônico interno e externo da edificação (LEV)	x	
25	Levantamento cadastral e planialtimétrico georreferenciado do terreno e do entorno da intervenção. (LCA)	x	
26	Projeto de linhas de vida e ancoragem (LVA)	x	
27	Projeto de CFTV (CTV)	x	
28	Projeto de Interiores - mobiliário fixo com detalhamento e móvel (INT)	x	
29	Projeto de paisagismo (PAI)	x	
30	Projeto de instalações elétricas especiais (IEE)	x	
31	Projeto de impermeabilização (IMP)	x	
32	Plano de gerenciamento de resíduos da construção civil - PGRCC (GRC)	x	
33	Projeto de canteiro de obras (CAN)	x	
34	Estudo/Relatório de Impacto de Vizinhança - EIV/RIV (EIV)	x	
35	Relatório de Impacto Sobre o Trânsito - RIST (RST)	x	
36	Estudo de Viabilidade técnico-financeira (EVI)	x	
37	Plano de Contingenciamento (PLC)	x	
38	Programa de necessidades atualizado (PNE)	x	
39	Memoriais Descritivos (MEM)	x	
40	Relatórios Técnicos (REL)	x	
41	Estudos Técnicos (TEC)	x	
42	Caderno de Encargos (ENC)	x	
43	Caderno de Especificações (ESP)	x	

20. \*Considerar todos os parâmetros urbanos de ocupação de acordo com as leis vigentes e suas respectivas alterações: Atualmente Lei Complementar nº 236 de 11/08/2017, parcelamento, uso e ocupação do solo; Lei Complementar nº 270 de 02/08/2019, código da cidade.

**Bruno Costa Castro Alves**

Chefe da Unidade de Projetos e Obras - SIAPE: 1080202  
Setor de Infraestrutura Física dos HUs UFC / EBSEH  
Engenheiro civil – CREA RNP 0606938869

**Marco Antônio Moreira da Cunha**

Analista Administrativo – Arquitetura - SIAPE: 2232141  
Unidade de Projetos e Obras  
Setor de Infraestrutura Física dos HUs UFC / EBSEH  
Arquiteto e Urbanista – CAU A22501-0